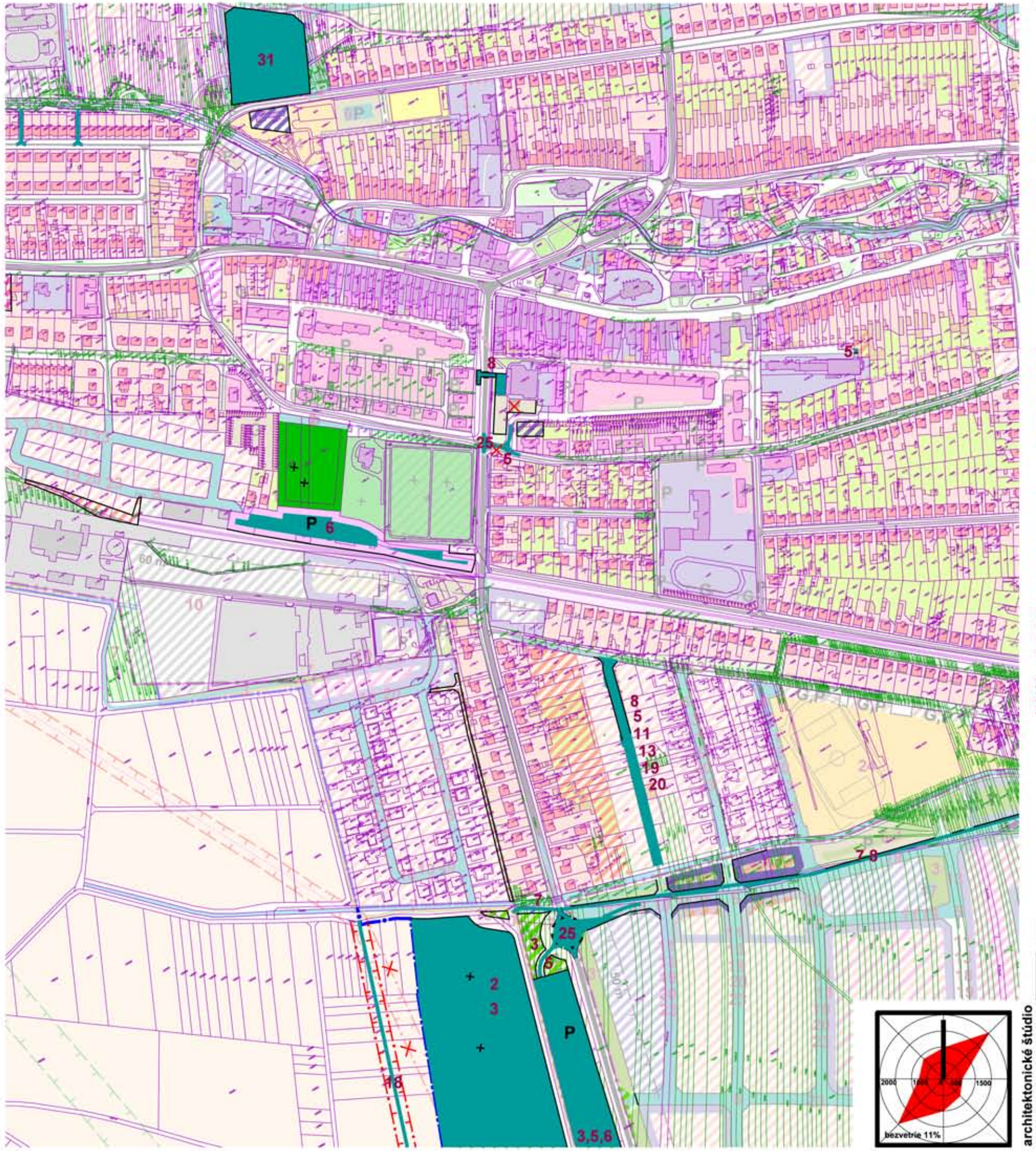

stav

plocha cintorína

návrh

plocha čistého bývania v rodinných domoch Bc

plocha občianskej vybavenosti Ov

polyfunkčná plochy občianskej vybavenosti
a čistého bývania v rodinných domoch Ov/Bc

zrušenie funkčnej plochy, líniovej stavby a ochranného pásma

Verejnoprospešné stavby:

verejná, ochranná a izolačná zeleň a stavby pre ochranu ŽP

stavby verejného dopravného a technického vybavenia

13 poradové číslo VPS

2 - areál pohrebiska (cintorín),
3 - verejná, ochranná a izolačná zeleň
5 - stavby nových MK v navrhovaných lokalitách chodníkov
a deliacich zelených pásov, v zmysle platnej STN
6 - stavby nových verejných parkovísk
a nutnérozšírenia vybraných jestvujúcich parkovísk
7 - stavby cyklistických chodníkov (cyklotrás)
8 - stavby peších chodníkov
11 - výstavba rozvodnej vodovodnej siete
13 - výstavba splaškovej a dažďovej kanalizácie
18 - výstavba 22kV VN vedenia
19 - výstavba rozvodnej NN siete a verejného osvetlenia
na územiach navrhovaného rozvoja
20 - výstavba STL plynovodu na územiach navrhovaného rozvoja
25 - križovatky na ceste I/66 a I/77
31 - zariadenia verejných sociálnych služieb

ZaD č.6 ÚPN mesta Spišská Belá
schválené MsZ uznesením č.110/2026, zo dňa 02.07.2026.
Záväzná časť ÚPN mesta Spišská Belá vyhlásená
VZN č.1/2026, schválená MsZ
uznesením č.111/2026, zo dňa 02.07.2026.

Ing. Mgr. Peter Zibura
primátor mesta

0 — 100 — 250 — 500 metrov

obsah výkresu	NÁVRH FUNKČNÝCH PLOCH A SCHÉMA VEREJNOPROSPEŠNÝCH STAVIEB
mierka	1:5 000

ADM
Starozagorská ul.11
040 23 Košice
tel.: 0905 692932
admmarek@gmail.com

architektonické štúdio

názov dokumentácie

Zmeny a doplnky č.6 územného plánu mesta SPIŠSKÁ BELÁ

lokality A5-A13, A16, A20, A24

hlavný riešiteľ / autor	Ing.arch. Dušan Marek		
zodpovedný projektant	Ing.arch. Jakub Marek		
vypracoval	Ing.arch. Jakub Marek		
druh projektu	ÚPD	formát	2xA4
číslo zákazky	012025	dátum	2026

číslo výkresu

9a2