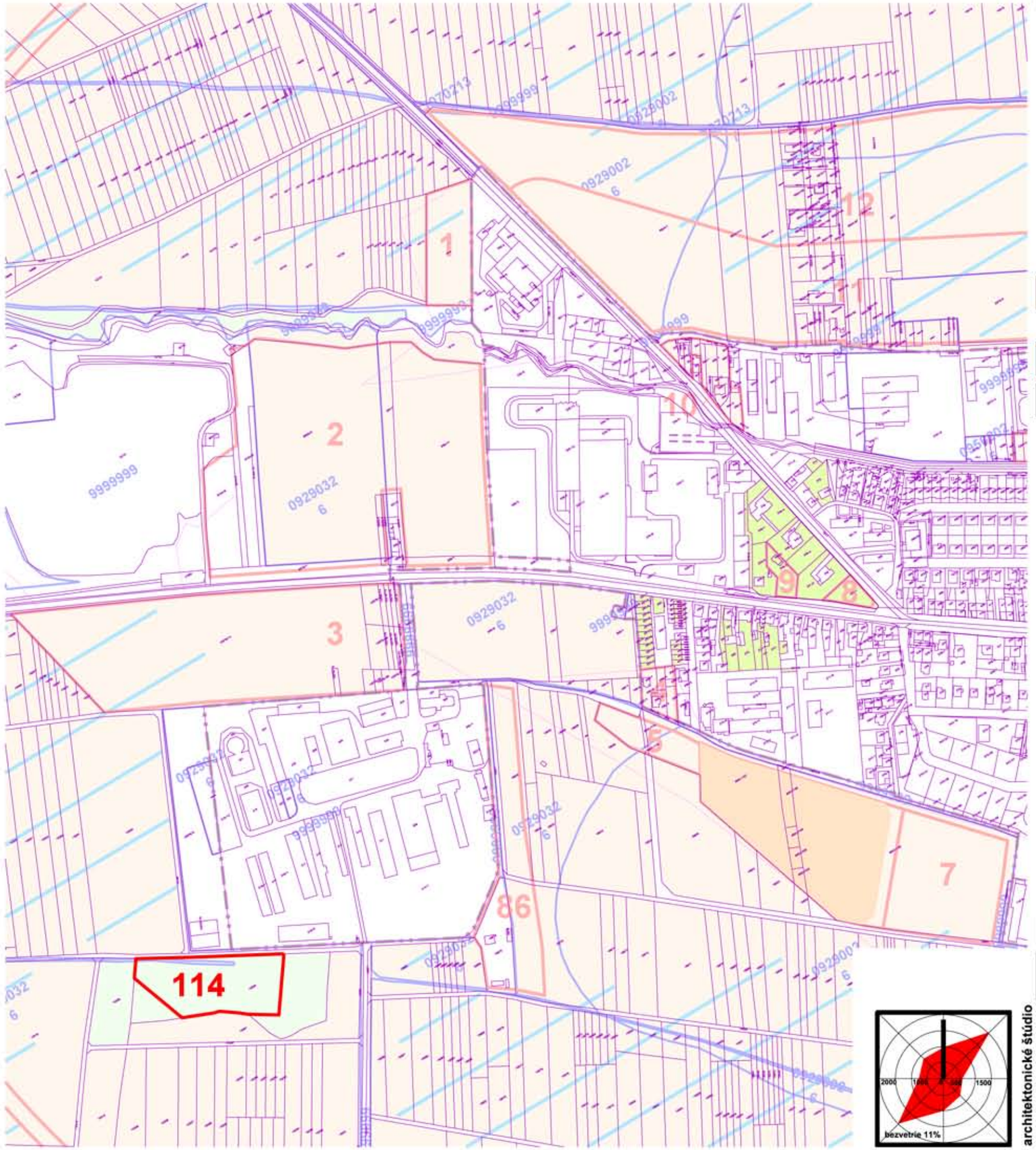

stav

orná pôda

návrh

lokalita záberu

114 poradové číslo lokality záberu

ZaD č.6 ÚPN mesta Spišská Belá
schválené MsZ uznesením č.110/2026, zo dňa 02.07.2026.
Záväzná časť ÚPN mesta Spišská Belá vyhlásená
VZN č.1/2026, schválená MsZ
uznesením č.111/2026, zo dňa 02.07.2026.

Ing. Mgr. Peter Zibura
primátor mesta

0 100 250 500 metrov

obsah výkresu: PERSPEKTÍVNE POUŽITIE PP A LP NA NEPOĽNOHOSPODÁRSKE ÚČELY

mierka: 1:5 000

ADM
Starozagorská ul.11
040 23 Košice
tel.: 0905 692932
admmarek@gmail.com
architektonické štúdio

názov dokumentácie

Zmeny a doplnky č.6 územného plánu mesta SPIŠSKÁ BELÁ

lokality A15-A20a

hlavný riešiteľ / autor	Ing.arch. Dušan Marek		číslo výkresu
zodpovedný projektant	Ing.arch. Jakub Marek		8a3
vypracoval	Ing.arch. Jakub Marek		
druh projektu	ÚPD	formát	2xA4
číslo zákazky	012025	dátum	2026