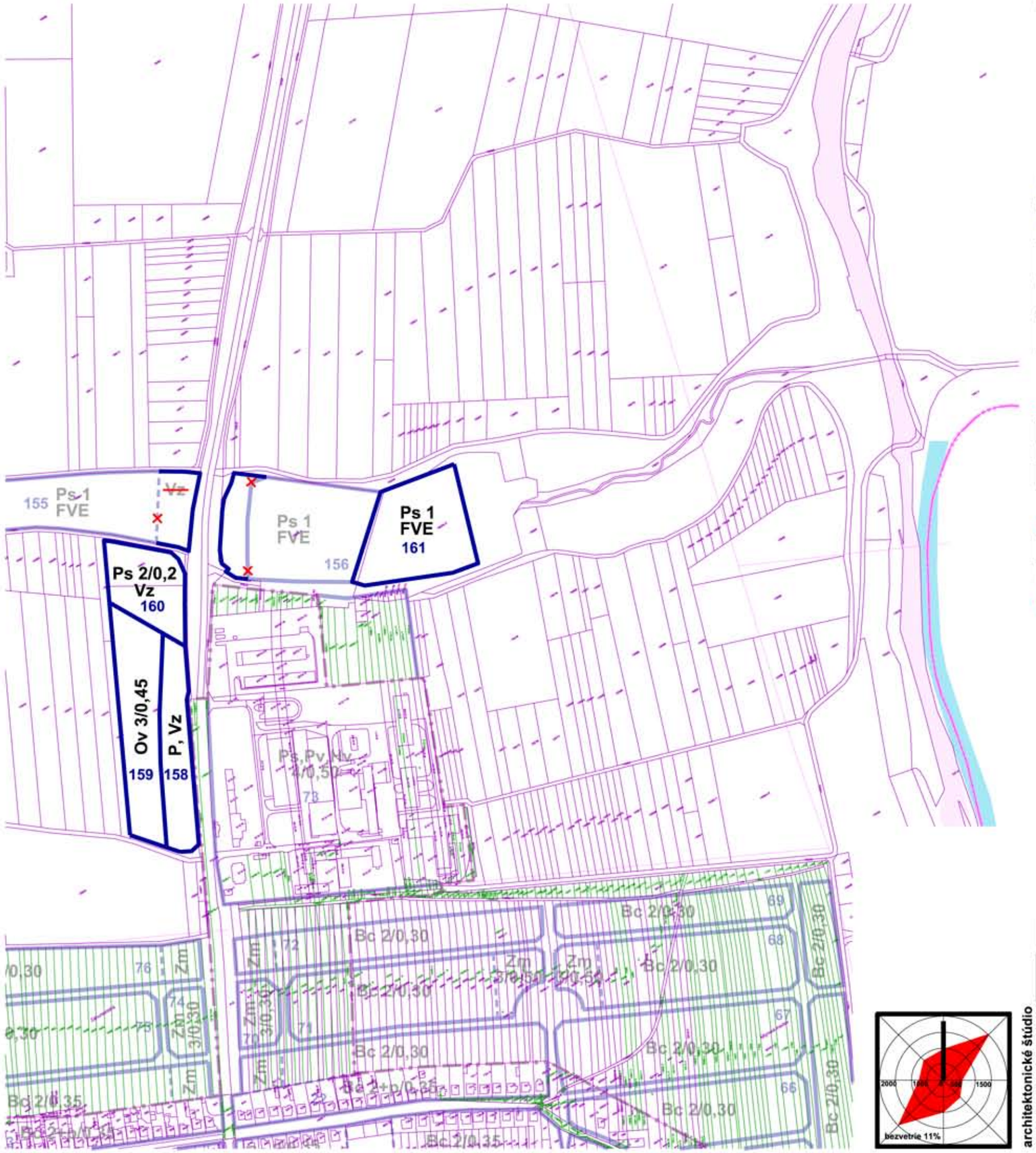

hranica územného bloku

zrušená hranica územného bloku

151 číslo územného bloku

Ov2/0,45 regulatív územného bloku

~~Vz~~ zrušený regulatív územného bloku

Funkčný regulatív územného bloku

Ov	plocha občianskej vybavenosti
Ps	územie pre výrobné služby
Vz	plocha verejnej, ochrannej a izolačnej zelene

Priestorový regulatív územného bloku

2/...	maximálna nadzemná podlažnosť objektov
.../0,45	maximálna zastavanosť pozemku

označenie druhu verejnej, občianskej, dopravnej a technickej vybavenosti

FVE	fotovoltaická elektráreň
P	parkovisko

ZaD č.6 ÚPN mesta Spišská Belá
schválené MsZ uznesením č.110/2026, zo dňa 02.07.2026.
Záväzná časť ÚPN mesta Spišská Belá vyhlásená
VZN č.1/2026, schválená MsZ
uznesením č.111/2026, zo dňa 02.07.2026.

Ing. Mgr. Peter Zibura
primátor mesta

0 — 100 — 250 — 500 metrov

obsah výkresu	NÁVRH REGULÁCIE ÚZEMNÝCH BLOKOV		mierka 1:5 000

architektonické štúdio
ADM
Starozagorská ul.11
040 23 Košice
tel.: 0905 892932
admmarek@gmail.com

názov dokumentácie

Zmeny a doplnky č.6
územného plánu mesta SPIŠSKÁ BELÁ

lokality A21-A23

hlavný riešiteľ / autor	Ing.arch. Dušan Marek		číslo výkresu
zodpovedný projektant	Ing.arch. Jakub Marek		
vypracoval	Ing.arch. Jakub Marek		
druh projektu	ÚPD	formát	2xA4
číslo zákazky	012025	dátum	2026

10a4