

Betónový základ pre stožiar VO

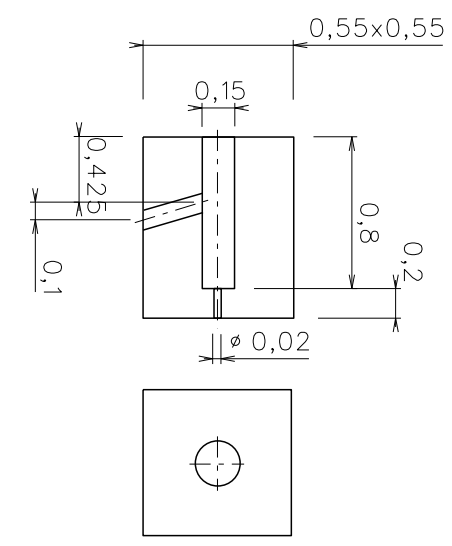

Pohľad na osvetľovací stožiar a svietidlo VO

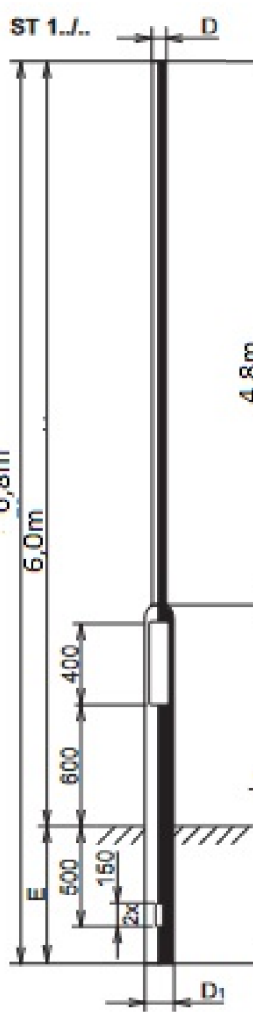

Pohľad na skriňu SR resp. SPP (údaj v zátvorke platí pre typ SPP)

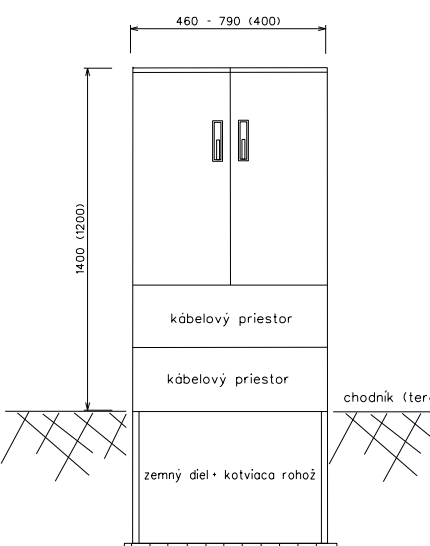

LEGENDA:

- projektované kábelové NN vedenie uložené v zemi
- projektované kábelové vedenie pre VO uložené v zemi
- existujúce kábelové NN vedenie
- existujúce vzdušné NN vedenie
- existujúce vzdušné NN vedenie určené na demontáž
- existujúci podporný bod NN vedenia určený na demontáž
- existujúci podporný bod vzdušného vedenia
- projektovaná rozpoj. a ističia skriňa NN/prípojková skriňa
- projektovaný stožiar (6m) so svetidlom (LED 35W) pre verejné osvetlenie

Inžinierske siete (zakreslené informatívne):

- vodovod PVS a.s.
- kanalizácia
- telekomunikačné vedenie
- STL plynovod SPP a.s.

Poznámka: Pred začatím výkopových prác je potrebné dať si presne vyzíť dotknuté inžinierske siete!

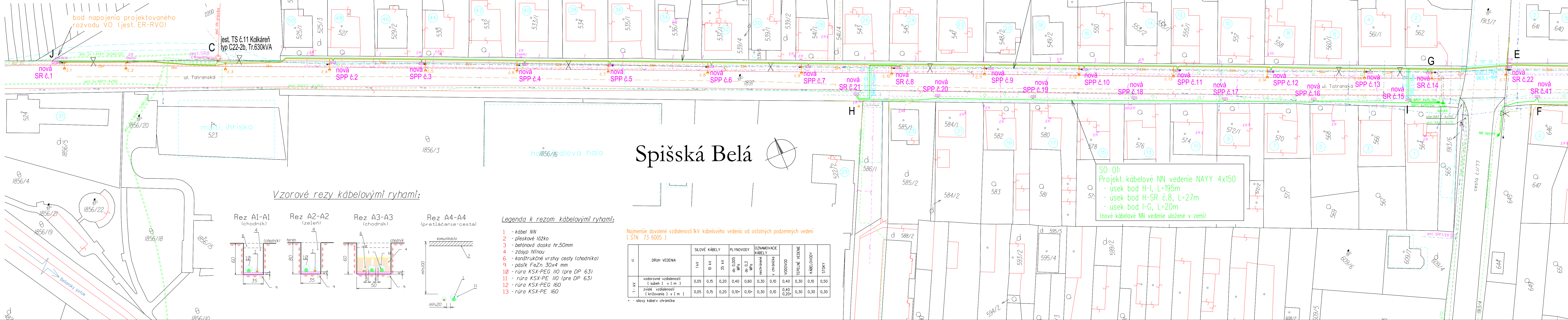

Vzorové rezy kábelovými ryhami:

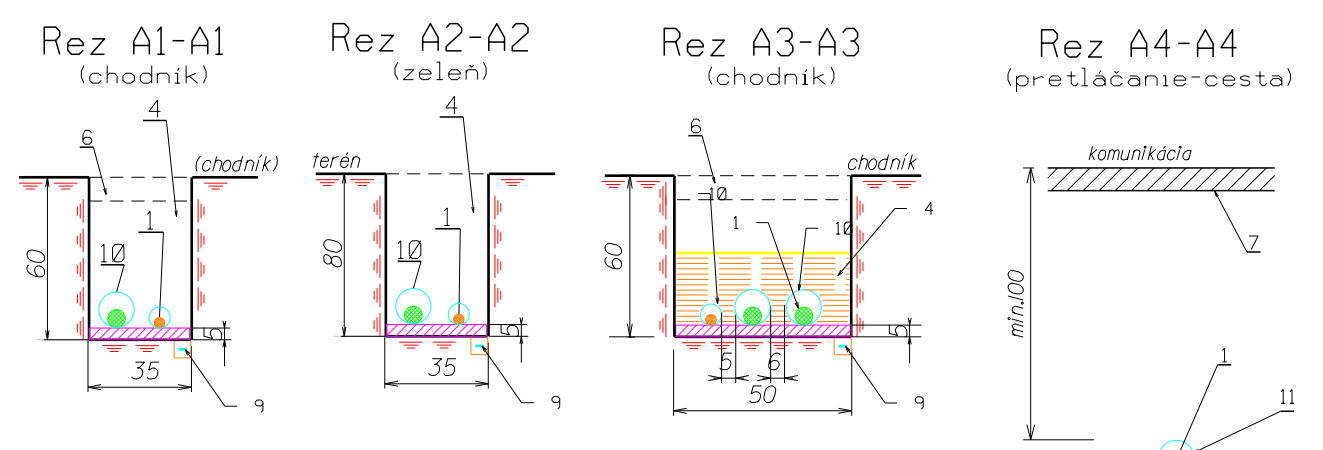

Legenda k rezom kábelovými ryhami:

- kábel NN
- pleskavé lôžko
- betónová doska hr.50mm
- zdsyp hlinou
- pásť FeZn 30x4 mm
- rúra KSX-PEG 110 (pre DP 63)
- rúra KSX-PE 110 (pre DP 63)
- rúra KSX-PEG 160
- rúra KSX-PE 160

Minimálne dovolené vzdialenosti kV kábelového vedenia od ostatných podzemných vedení [STN 73 6005]

U	DRUH VEDENIA	SILOVÉ KÁBELY			PLYNOVODY		OZNAMOVACIE KÁBELY		VODOVOD	TEPELNÉ VEDENIE	KÁBLOVODY	STOKY
		1 kV	10 kV	35 kV	d ₀ 0,05 d ₀ 0,3	d ₀ 0,3 d ₀ 0,3	restráženie v chráničke	0,30				
1- kV	vodorovné vzdialenosti [súbeh] v [m]	0,05	0,15	0,20	0,40	0,60	0,30	0,10	0,40	0,30	0,30	0,50
	zvislé vzdialenosti [krížovania] v [m]	0,05	0,15	0,20	0,10	0,10	0,30	0,10	0,40	0,30	0,30	0,30

- silový kábel v chráničke



celková situácia M 1:15 000

NN: 3/PEN ~ 400/230 V 50 Hz TN-C
VO: 1/PEN ~ 230 V 50 Hz TN-C

Mapové podklady : Informačný systém katastra nehnuteľností
© Úrad geodézie, kartografie a katastra Slovenskej republiky

ZODPOVEDNÝ PROJEKTANT	Ing. Peter Mikita	SKA
PROJEKTANT	Ing. Peter Mikita	
VEDÚCI ÚTVÁR	Ing. Peter Mikita	
VEDÚCI ÚTVÁR	Ing. Martin Hajduk	
STAVENK	Východoslovenská distribučná a.s.	
MESTO STAVBY	Spišská Belá, okr. Kežmarok	
NÁZOV STAVBY	Spišská Belá, ul. Tatranská, Osloboditeľov - kabelizácia NN vedenia a DP	PROJEKT PRE SK
NÁZOV VÝKRESU	Situácia stavby - ul. Tatranská	IP-12215
		10/2024
		7x44
		1:500



1