

Mesto Spišská Belá
Petzvalova 18, 059 01 Spišská Belá

Materiál na rokovanie
Mestského zastupiteľstva v Spišskej Belej
dňa 23.01.2025

16. Návrh na zámenu pozemkov v k.ú. Tatranská Lomnica – mesto Spišská Belá
SR, Správa Tatranského národného parku so sídlom v Tatranskej Lomnici

Materiál obsahuje:

1. Dôvodová správa
2. Návrh na uznesenie
3. GP č. 190/2024, č. 141/2023 č. 200/2024, č. 201/2024
4. Situácia umiestnenia na podklade katastrálnej mapy

Predkladá:

Ing. Mgr. Peter Zibura
primátor mesta

Spracovala:

Ing. Agáta Perignéthová, oddelenie pozemkov a poľnohospodárstva

Dôvodová správa:

Mesto Spišská Belá pripravuje stavbu "Cyklochodník Tatranská Kotlina" (parkovisko Belianska jaskyňa - Babia dolina). Projektová dokumentácia rieši stavebnú úpravu jestvujúceho cyklistického chodníka so spevneným povrchom v rozsahu opravy a stavebnej úpravy, v pôvodnom trasovaní komunikácie ohraničenom obrubníkmi na pozemkoch v katastrálnom území Tatranskej Lomnice. Stavebná úprava cyklochodníka začína pri parkovisku Belianska jaskyňa, pokračuje cez starý kameňolom ku Kardolíne. Na trase stavebnej úpravy v k.ú. Tatranská Lomnica sú dva mostné objekty, ktoré sú drvenej konštrukcie a ktoré ostanú bezo zmeny a na tieto sa následne pripojí stavebná úprava Cyklochodník. Dĺžka cyklochodníka podľa geometrického zamerania je 2,967 91 km, šírka je 3,0 m, navrhnutý bol pôvodne z povrchom zo štrkodrvy. Stavba začne odstránením krytu zo štrkodrvy na existujúcom cyklistickom chodníku v hr.100 mm ohraničenom už položenými obrubníkmi. Návrh rieši úpravu nespevnených krajníc dosypaním štrkodrvou získanou odstránením krytu cyklochodníka. Navrhovaný cyklochodník je riešený s frezovaním cca 100 mm štrkového povrchu, realizáciou infiltračného postreku, položením 1 vrstvy asfaltového betónu, realizáciou spojovacieho postreku, položením 2 vrstvy asfaltového betónu. Po osadení povrchových vrstiev je navrhované vysypanie krajníc - do úrovne vrchu asfaltového koberca (max hr. 150mm) štrkodrvou z podkladových vrstiev odstránených v rámci stavby.

Cyklochodník sa nachádza prevažne na pozemkoch vo vlastníctve mesta Spišská Belá ale čiastočne aj na pozemkoch vo vlastníctve SR, v správe Správy TANAPu, ktoré je potrebné majetkovoprávne usporiadať v prospech mesta Spišská Belá. Správa TANAPu na základe žiadosti mesta Spišská Belá navrhuje majetkovoprávne usporiadanie cyklochodníka formou zámenny z dôvodu, že zákon o správe majetku štátu č. 278/1993 Z.z. neumožňuje realizovať stavby tretích osôb na pozemkoch vo vlastníctve štátu.

Ide o zámenu časti pozemku v katastrálnom území Tatranská Lomnica vo vlastníctve mesta Spišská Belá:

- časť pozemku E KN parc.č. 14 662/1, druh pozemku ostatná plocha, o výmere 573 m², zapísaný v LV č. 402, obec Vysoké Tatry, k.ú. Tatranská Lomnica - geometrickým plánom č. 190/2024, ktorý vypracovala Geodézia O.M. Ing. Oľga Mlynarčíková, Krátka 21, Spišská Belá dňa 12.11.2024, a ktorý úradne overil Okresný úrad Poprad, katastrálny odbor pod č. G1-1328/2024 dňa 17.12.2024 odčlenený novovytvorený pozemok C KN parc.č. 14 670/19, druh pozemku ostatná plocha o výmere 218 m², k.ú. Tatranská Lomnica, ktorý mesto Spišská Belá prevedie do vlastníctva Slovenskej republiky – Správa Tatranského národného parku so sídlom v Tatranskej Lomnici, Tatranská Lomnica 14066, Vysoké Tatry, IČO 54 435 293, v podiele 1/1 zámenou za pozemky vo vlastníctve SR – Správa TANAPu :
- časť pozemku E KN parc.č 14 991, druh pozemku zastavaná plocha a nádvorie o výmere 170 m², zapísaný v LV č. 119, obec Vysoké Tatry, k.ú. Tatranská Lomnica – geometrickým plánom č. 141/2023, ktorý vypracovala Geodézia O.M. Ing. Oľga Mlynarčíková, Krátka 21, Spišská Belá dňa 13.12.2023, a ktorý úradne overil Okresný úrad Poprad, katastrálny odbor pod č. G1-11/24 dňa 29.01.24 odčlenený novovytvorený pozemok C KN parc.č. 14 717/51, druh pozemku zastavaná plocha a nádvorie, o výmere 6 m², k.ú. Tatranská Lomnica,

- časť pozemku E KN parc.č. 14 998/2, druh pozemku zastavaná plocha a nádvorie o výmere 862 m², zapísaný v LV č. 119, obec Vysoké Tatry, k.ú. Tatranská Lomnica – geometrickým plánom č. 141/2023, ktorý vypracovala Geodézia O.M. Ing. Oľga Mlynarčíková, Krátka 21, Spišská Belá dňa 13.12.2023, a ktorý úradne overil Okresný úrad Poprad, katastrálny odbor pod č. G1- 11/24 dňa 29.01.24 odčlenený novovytvorený pozemok C KN parc.č. 14 717/53, druh pozemku zastavaná plocha a nádvorie, o výmere 55 m², k.ú. Tatranská Lomnica,
- časť pozemku E KN parc.č. 14 999/1, druh pozemku zastavaná plocha a nádvorie o výmere 5288 m², zapísaný v LV č. 119, obec Vysoké Tatry, k.ú. Tatranská Lomnica - geometrickým plánom č. 200/2024, ktorý vypracovala Geodézia O.M. Ing. Oľga Mlynarčíková, Krátka 21, Spišská Belá dňa 29.11.2024, a ktorý úradne overil Okresný úrad Poprad, katastrálny odbor pod č. G1- 1326/2024 dňa 17.12.2024 odčlenený novovytvorený pozemok C KN parc.č. 14717/57, druh pozemku zastavaná plocha a nádvorie, o výmere 131 m², k.ú. Tatranská Lomnica,
- časť pozemku E KN parc.č.14 998/1, druh pozemku zastavaná plocha a nádvorie o výmere 2837 m², zapísaný v LV č. 119, obec Vysoké Tatry, k.ú. Tatranská Lomnica - geometrickým plánom č. 201/2024, ktorý vypracovala Geodézia O.M. Ing. Oľga Mlynarčíková, Krátka 21, Spišská Belá dňa 02.12.2024, a ktorý úradne overil Okresný úrad Poprad, katastrálny odbor pod č. G1-1327/2024 dňa 17.12.2024 odčlenený novovytvorený pozemok C KN parc.č. 14717/55, druh pozemku zastavaná plocha a nádvorie, o výmere 19 m², k.ú. Tatranská Lomnica, ktoré SR – Správa Tatranského národného parku so sídlom v Tatranskej Lomnici, Tatranská Lomnica 14066, Vysoké Tatry, IČO 54 435 293, prevedie do vlastníctva mesta Spišská Belá.

Zámer prevodu majetku mesta Spišská Belá z dôvodu hodného osobitného zreteľa je zverejnený v súlade s § 9a ods. 15 písm. f) bod 1 zákona Slovenskej národnej rady č. 138/1991 Zb. o majetku obcí v znení neskorších predpisov odo dňa 7.1.2025.

1. Návrh na uznesenie

Mestské zastupiteľstvo v Spišskej Belej

s c h v a ľ u j e

podľa § 9 ods.2 písm. a) zákona SNR č. 138/1991 Zb. o majetku obcí v znení neskorších predpisov prevod vlastníctva časti pozemku vo výlučnom vlastníctve mesta Spišská Belá, v katastrálnom území Spišská Belá zámenou z dôvodu hodného osobitného zreteľa v zmysle § 9a ods. 15 písm. f) zákona č. 138/1991 Zb. v znení neskorších predpisov a v súlade s čl. 9 bod.1 písm. j) Zásad hospodárenia a nakladania s majetkom mesta Spišská Belá v znení Dodatku č.1 a Dodatku č.2 – ide o zámenu pozemkov a to :

- časť pozemku E KN parc.č. 14 662/1, druh pozemku ostatná plocha, o výmere 573 m², zapísaný v LV č. 402, obec Vysoké Tatry, k.ú. Tatranská Lomnica vo vlastníctve mesta Spišská Belá - geometrickým plánom č. 190/2024, ktorý vypracovala Geodézia O.M. Ing. Oľga Mlynarčíková, Krátka 21, Spišská Belá dňa 12.11.2024, a ktorý úradne overil Okresný úrad Poprad, katastrálny odbor pod č. G1- 1328/2024 dňa 17.12.2024 odčlenený novovytvorený pozemok C KN parc.č. 14 670/19, druh pozemku ostatná plocha o výmere 218 m², k.ú. Tatranská Lomnica,

ktorý mesto Spišská Belá prevedie do vlastníctva SR, Správa Tatranského národného parku so sídlom v Tatranskej Lomnici, Tatranská Lomnica 66, Vysoké Tatry, IČO 54 435 293, v podiele 1/1

zámenou za časť pozemkov vo výlučnom vlastníctve SR, Správa Tatranského národného parku so sídlom v Tatranskej Lomnici, Tatranská Lomnica 66, Vysoké Tatry, IČO 54 435 293 a to v:

- časť pozemku E KN parc.č 14 991, druh pozemku zastavaná plocha a nádvorie o výmere 170 m², zapísaný v LV č. 119, obec Vysoké Tatry, k.ú. Tatranská Lomnica – geometrickým plánom č. 141/2023, ktorý vypracovala Geodézia O.M. Ing. Oľga Mlynarčíková, Krátka 21, Spišská Belá dňa 13.12.2023, a ktorý úradne overil Okresný úrad Poprad, katastrálny odbor pod č. G1-11/24 dňa 29.01.24 odčlenený novovytvorený pozemok C KN parc.č. 14 717/51, druh pozemku zastavaná plocha a nádvorie, o výmere 6 m², k.ú. Tatranská Lomnica,
- časť pozemku E KN parc.č. 14 998/2, druh pozemku zastavaná plocha a nádvorie o výmere 862 m², zapísaný v LV č. 119, obec Vysoké Tatry, k.ú. Tatranská Lomnica – geometrickým plánom č. 141/2023, ktorý vypracovala Geodézia O.M. Ing. Oľga Mlynarčíková, Krátka 21, Spišská Belá dňa 13.12.2023, a ktorý úradne overil Okresný úrad Poprad, katastrálny odbor pod č. G1- 11/24 dňa 29.01.24 odčlenený novovytvorený pozemok C KN parc.č. 14 717/53, druh pozemku zastavaná plocha a nádvorie, o výmere 55 m², k.ú. Tatranská Lomnica,
- časť pozemku E KN parc.č. 14 999/1, druh pozemku zastavaná plocha a nádvorie o výmere 5288 m², zapísaný v LV č. 119, obec Vysoké Tatry, k.ú. Tatranská Lomnica - geometrickým plánom č. 200/2024, ktorý vypracovala Geodézia O.M. Ing. Oľga Mlynarčíková, Krátka 21, Spišská Belá dňa 29.11.2024, a ktorý úradne overil Okresný úrad Poprad, katastrálny odbor pod č. G1- 1326/2024 dňa 17.12.2024 odčlenený novovytvorený pozemok C KN parc.č. 14717/57, druh pozemku zastavaná plocha a nádvorie, o výmere 131 m², k.ú. Tatranská Lomnica,
- časť pozemku E KN parc.č.14 998/1, druh pozemku zastavaná plocha a nádvorie o výmere 2837 m², zapísaný v LV č. 119, obec Vysoké Tatry, k.ú. Tatranská Lomnica - geometrickým plánom č. 201/2024, ktorý vypracovala Geodézia O.M. Ing. Oľga Mlynarčíková, Krátka 21, Spišská Belá dňa 02.12.2024, a ktorý úradne overil Okresný úrad Poprad, katastrálny odbor pod č. G1-1327/2024 dňa 17.12.2024 odčlenený novovytvorený pozemok C KN parc.č. 14717/55, druh pozemku zastavaná plocha a nádvorie, o výmere 19 m², k.ú. Tatranská Lomnica, ktoré SR – Správa Tatranského národného parku so sídlom v Tatranskej Lomnici, Tatranská Lomnica 14066, Vysoké Tatry, IČO 54 435 293, prevedie do vlastníctva mesta Spišská Belá v podiele 1/1, s doplatením rozdielu v hodnote zamieňaných nehnuteľností vo výške 8,59 eur, ktoré mesto Spišská Belá uhradí SR - Správe Tatranského národného parku so sídlom v Tatranskej Lomnici.

Dôvod hodný osobitného zreteľa je v súlade s čl. 9 bod.1 písm. j) Zásad hospodárenia a nakladania s majetkom mesta Spišská Belá schválenými uznesením MsZ v Spišskej Belej č. 3/2024 dňa 08.02.2024 v znení Dodatku č.1 schváleným uznesením MsZ v Spišskej Belej č. 43/2024 dňa 25.04.2024 a Dodatku č.2 schváleným uznesením MsZ v Spišskej Belej č. 144/2024 dňa 05.09.2024 - zámena pozemkov.

Všeobecná hodnota pozemku vo vlastníctve mesta Spišská Belá, ktorý bude predmetom zámennej zmluvy bola stanovená Znaleckým posudkom č.1/2025, ktorý vyhotovil Ing. Ján Trebuňa, Spišské Hanušovce 1, znalec z odboru stavebníctvo, odvetvia pozemné stavby a odhad hodnoty nehnuteľností, evidenčné číslo znalca 913593, zo dňa 7.1.2025, vo výške 27,71 EUR/m², za celú výmeru 6040,78 eur.

Všeobecná hodnota pozemkov vo vlastníctve Slovenskej republiky – Správa Tatranského národného parku so sídlom v Tatranskej Lomnici, ktoré budú predmetom zámennej zmluvy bola stanovená Znaleckým posudkom č. 64/2024, ktorý vyhotovil Ing. Radomír Bičár, Záhradná 535/9, Batizovce, znalec v odbore stavebníctvo, odvetvia pozemné stavby a odhad

hodnoty nehnuteľností, evidenčné číslo znalca 910241, dňa 29.11.2024, vo výške 28,67 EUR/m², za celú výmeru 6049,37 eur.

Zámer prevodu majetku mesta Spišská Belá zámenou z dôvodu hodného osobitného zreteľa je zverejnený v súlade s § 9a ods. 15 písm. f) bod 1 zákona Slovenskej národnej rady č. 138/1991 Zb. o majetku obcí v znení neskorších predpisov na úradnej tabuli mesta Spišská Belá, na elektronickej úradnej tabuli na webovom sídle mesta Spišská Belá a na centrálnej úradnej elektronickej tabuli odo dňa 7.1.2025.

Zásady hospodárenia a nakladania s majetkom mesta Spišská Belá a Dodatok č.1 a Dodatok č.2 sú verejne dostupné na webovom sídle mesta Spišská Belá

www.spisskabela.sk/samosprava/rozpocet-a-hospodarenie-mesta/nakladanie-s-majetkom/.

2. Návrh na uznesenie

Mestské zastupiteľstvo v Spišskej Belej

s ch v a ľ u je

trojpäťtinovou väčšinou všetkých poslancov zámenu časti pozemku vo výlučnom vlastníctve mesta Spišská Belá, v katastrálnom území Spišská Belá a to :

- časť pozemku E KN parc.č. 14 662/1, druh pozemku ostatná plocha, o výmere 573 m², zapísaný v LV č. 402, obec Vysoké Tatry, k.ú. Tatranská Lomnica - geometrickým plánom č. 190/2024, ktorý vypracovala Geodézia O.M. Ing. Oľga Mlynarčíková, Krátka 21, Spišská Belá dňa 12.11.2024, a ktorý úradne overil Okresný úrad Poprad, katastrálny odbor pod č. G1-1328/2024 dňa 17.12.2024 odčlenený novovytvorený pozemok C KN parc.č. 14 670/19, druh pozemku ostatná plocha o výmere 218 m², k.ú. Tatranská Lomnica, ktorý mesto Spišská Belá prevedie do vlastníctva SR, Správa Tatranského národného parku so sídlom v Tatranskej Lomnici, Tatranská Lomnica 66, Vysoké Tatry, IČO 54 435 293, v podiele 1/1

zámenou za časť pozemkov vo výlučnom vlastníctve SR, Správa Tatranského národného parku so sídlom v Tatranskej Lomnici, Tatranská Lomnica 66, Vysoké Tatry, IČO 54 435 293 a to:

- časť pozemku E KN parc.č 14 991, druh pozemku zastavaná plocha a nádvorie o výmere 170 m², zapísaný v LV č. 119, obec Vysoké Tatry, k.ú. Tatranská Lomnica – geometrickým plánom č. 141/2023, ktorý vypracovala Geodézia O.M. Ing. Oľga Mlynarčíková, Krátka 21, Spišská Belá dňa 13.12.2023, a ktorý úradne overil Okresný úrad Poprad, katastrálny odbor pod č. G1-11/24 dňa 29.01.24 odčlenený novovytvorený pozemok C KN parc.č. 14 717/51, druh pozemku zastavaná plocha a nádvorie, o výmere 6 m², k.ú. Tatranská Lomnica,

- časť pozemku E KN parc.č. 14 998/2, druh pozemku zastavaná plocha a nádvorie o výmere 862 m², zapísaný v LV č. 119, obec Vysoké Tatry, k.ú. Tatranská Lomnica – geometrickým plánom č. 141/2023, ktorý vypracovala Geodézia O.M. Ing. Oľga Mlynarčíková, Krátka 21, Spišská Belá dňa 13.12.2023, a ktorý úradne overil Okresný úrad Poprad, katastrálny odbor pod č. G1- 11/24 dňa 29.01.24 odčlenený novovytvorený pozemok C KN parc.č. 14 717/53, druh pozemku zastavaná plocha a nádvorie, o výmere 55 m², k.ú. Tatranská Lomnica,

- časť pozemku E KN parc.č. 14 999/1, druh pozemku zastavaná plocha a nádvorie o výmere 5288 m², zapísaný v LV č. 119, obec Vysoké Tatry, k.ú. Tatranská Lomnica - geometrickým plánom č. 200/2024, ktorý vypracovala Geodézia O.M. Ing. Oľga Mlynarčíková, Krátka 21, Spišská Belá dňa 29.11.2024, a ktorý úradne overil Okresný úrad Poprad, katastrálny odbor pod č. G1- 1326/2024 dňa 17.12.2024 odčlenený novovytvorený pozemok C KN parc.č.

14717/57, druh pozemku zastavaná plocha a nádvorie, o výmere 131 m², k.ú. Tatranská Lomnica,

- časť pozemku E KN parc.č.14 998/1, druh pozemku zastavaná plocha a nádvorie o výmere 2837 m², zapísaný v LV č. 119, obec Vysoké Tatry, k.ú. Tatranská Lomnica - geometrickým plánom č. 201/2024, ktorý vypracovala Geodézia O.M. Ing. Oľga Mlynarčíková, Krátka 21, Spišská Belá dňa 02.12.2024, a ktorý úradne overil Okresný úrad Poprad, katastrálny odbor pod č. G1-1327/2024 dňa 17.12.2024 odčlenený novovytvorený pozemok C KN parc.č. 14717/55, druh pozemku zastavaná plocha a nádvorie, o výmere 19 m², k.ú. Tatranská Lomnica,

ktoré SR – Správa Tatranského národného parku so sídlom v Tatranskej Lomnici, Tatranská Lomnica 14066, Vysoké Tatry, IČO 54 435 293, prevedie do výlučného vlastníctva mesta Spišská Belá, s doplatením rozdielu v hodnote zamieňaných nehnuteľností vo výške 8,59 eur, ktoré mesto Spišská Belá uhradí SR - Správe Tatranského národného parku so sídlom v Tatranskej Lomnici,

z dôvodu hodného osobitného zreteľa v zmysle § 9a ods. 15 písm. f) zákona č. 138/1991 Zb. v znení neskorších predpisov. a v súlade s čl. 9 bod.1 písm. j) Zásad hospodárenia a nakladania s majetkom mesta Spišská Belá schválenými uznesením MsZ v Spišskej Belej č. 3/2024 dňa 08.02.2024 v znení Dodatku č.1 schváleným uznesením MsZ v Spišskej Belej č. 43/2024 dňa 25.04.2024 a Dodatku č.2 schváleným uznesením MsZ v Spišskej Belej č.144/2024 dňa 05.09.2024.

Dôvod hodný osobitného zreteľa je v súlade s čl. 9 bod.1 písm. j) Zásad hospodárenia a nakladania s majetkom mesta Spišská Belá v znení Dodatku č. a Dodatku č.2 zámena pozemkov.

Všeobecná hodnota pozemku vo vlastníctve mesta Spišská Belá, ktorý bude predmetom zámennej zmluvy bola stanovená Znaleckým posudkom č.1/2025, ktorý vyhotovil Ing. Ján Trebuňa, Spišské Hanušovce 1, znalec z odboru stavebníctvo, odvetvia pozemné stavby a odhad hodnoty nehnuteľností, evidenčné číslo znalca 913593, zo dňa 7.1.2025, vo výške 27,71 EUR/m², za celú výmeru 6040,78 eur.

Všeobecná hodnota pozemkov vo vlastníctve Slovenskej republiky – Správa Tatranského národného parku so sídlom v Tatranskej Lomnici, ktoré budú predmetom zámennej zmluvy bola stanovená Znaleckým posudkom č. 64/2024, ktorý vyhotovil Ing. Radomír Bičár, Záhradná 535/9, Batizovce, znalec v odbore stavebníctvo, odvetvia pozemné stavby a odhad hodnoty nehnuteľností, evidenčné číslo znalca 910241, dňa 29.11.2024, vo výške 28,67 EUR/m², za celú výmeru 6049,37 eur.

Zámer prevodu majetku mesta Spišská Belá zámenou z dôvodu hodného osobitného zreteľa je zverejnený v súlade s § 9a ods. 15 písm. f) bod 1 zákona Slovenskej národnej rady č. 138/1991 Zb. o majetku obcí v znení neskorších predpisov na úradnej tabuli mesta Spišská Belá, na elektronickej úradnej tabuli na webovom sídle mesta Spišská Belá a na centrálnej úradnej elektronickej tabuli odo dňa 7.1.2025.

Zásady hospodárenia a nakladania s majetkom mesta Spišská Belá a Dodatok č.1 a Dodatok č.2 sú verejne dostupné na webovom sídle mesta Spišská Belá

www.spisskabela.sk/samosprava/rozpocet-a-hospodarenie-mesta/nakladanie-s-majetkom/.

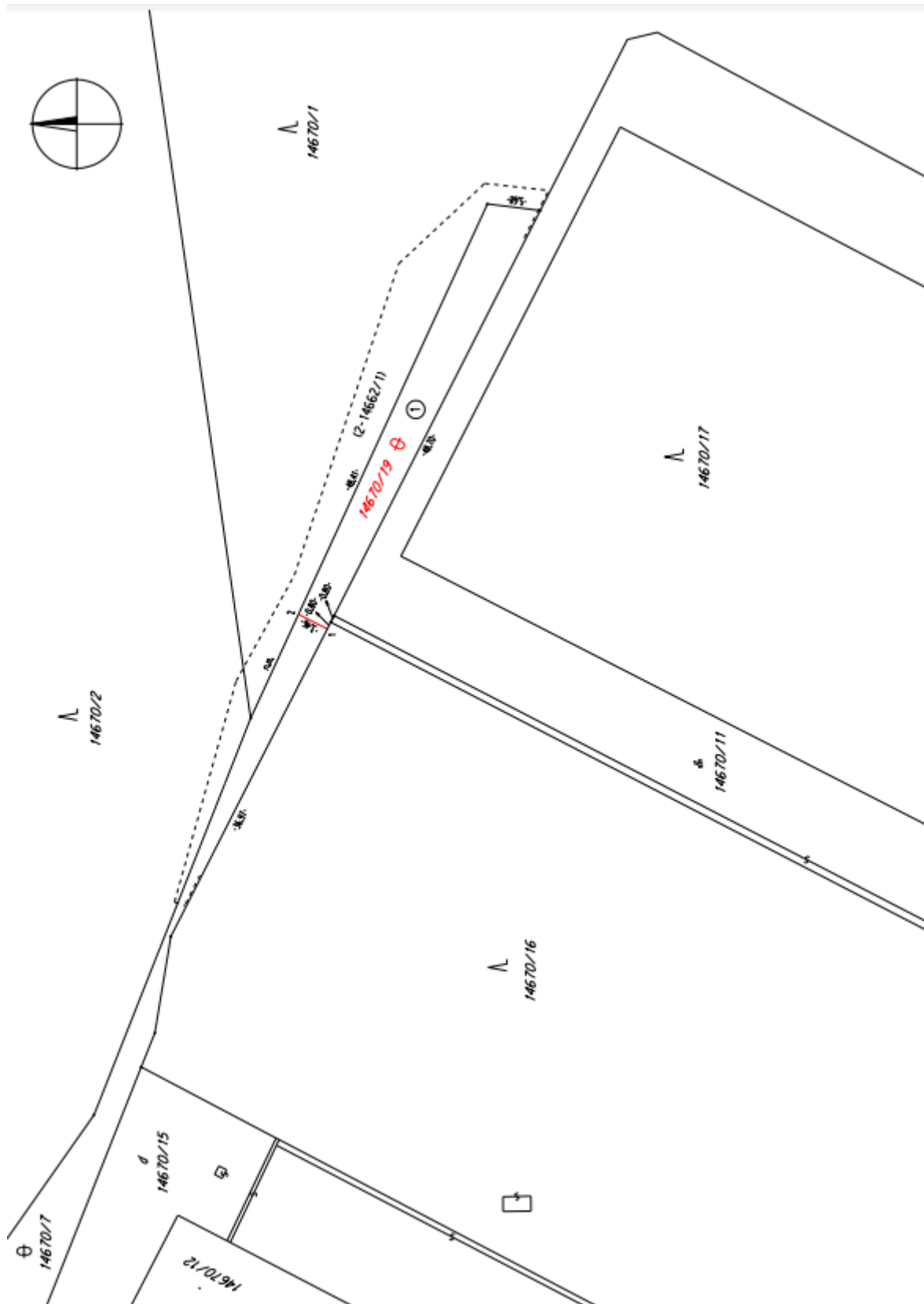

Novovytvorený pozemok C KN parc.č. 14 670/19 o výmere 218 m² (diel 1 – odčlenený z parcely E KN 14662/1)

VÝKAZ VÝMER														
Doterajší stav					Zmeny					Nový stav				
Číslo			Výmera	Druh pozemku	Diel	k parcele číslo	m ²	od parcely číslo	m ²	Číslo parcely	Výmera		Druh pozemku kód	Vlastník (iná opráv. osoba) adresa (sídlo)
listu vlast.	parcely										ha	m ²		
LV	KN - E	KN												
STAV PRÁVNÝ														
402	Pôvodné k.č. 2 - Spišská Belá 14662/1			573	ostat.pl.	1	14670/19	218		(14662/1		355	ostat.pl.)	doterajší
						1		14662/1	218	14670/19		218	ostat.pl.	Mesto Spišská Belá 37
Spolu:				573				218				573		
STAV PODĽA REGISTRA CKN														
		14670/7	1	4303	ostat.pl.					14670/7	1	4085	ostat.pl.	doterajší
										14670/19		218	ostat.pl.	ako v stave právnom 37
Spolu:				1	4303							1	4303	

Legenda: kód spôsobu využívania pozemkov:

37 - Skaly, svahy, rokliny, výmole, vysoké medze s krovím alebo kamením

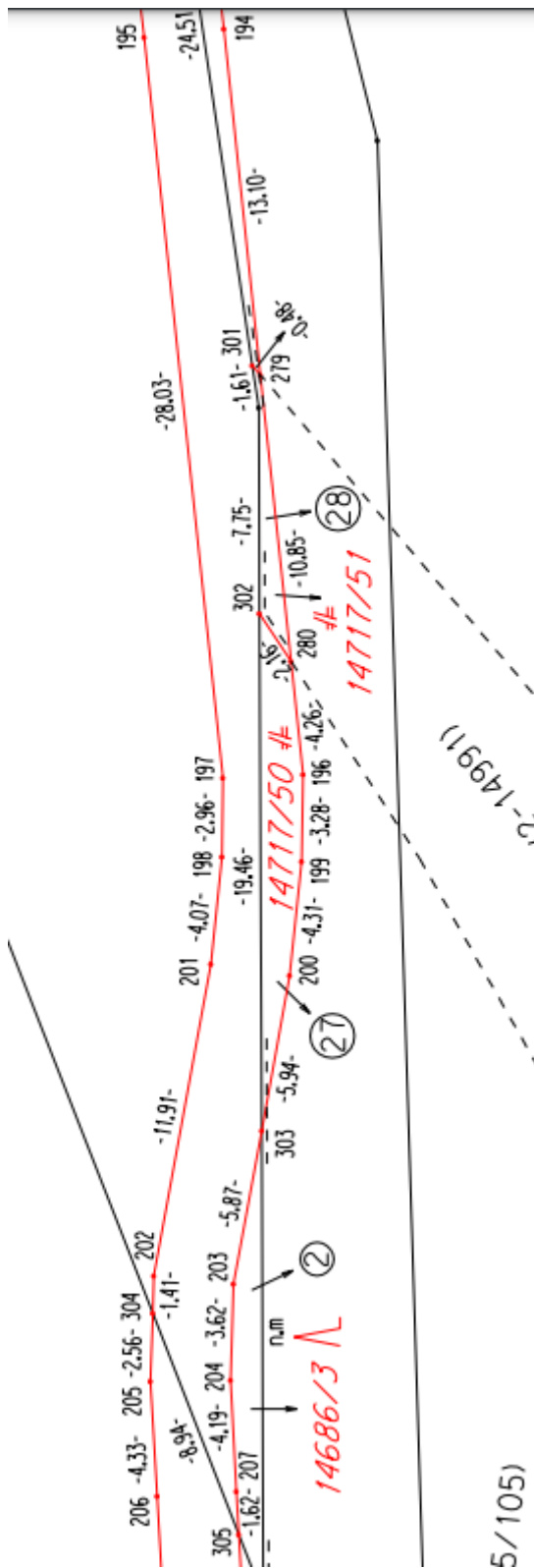

Novovytvorený pozemok C KN parc.č. 14 717/51o výmere 6 m² (diel 28 – odčlenený z parcely E KN 14 998/2))

GP č. 141/2023

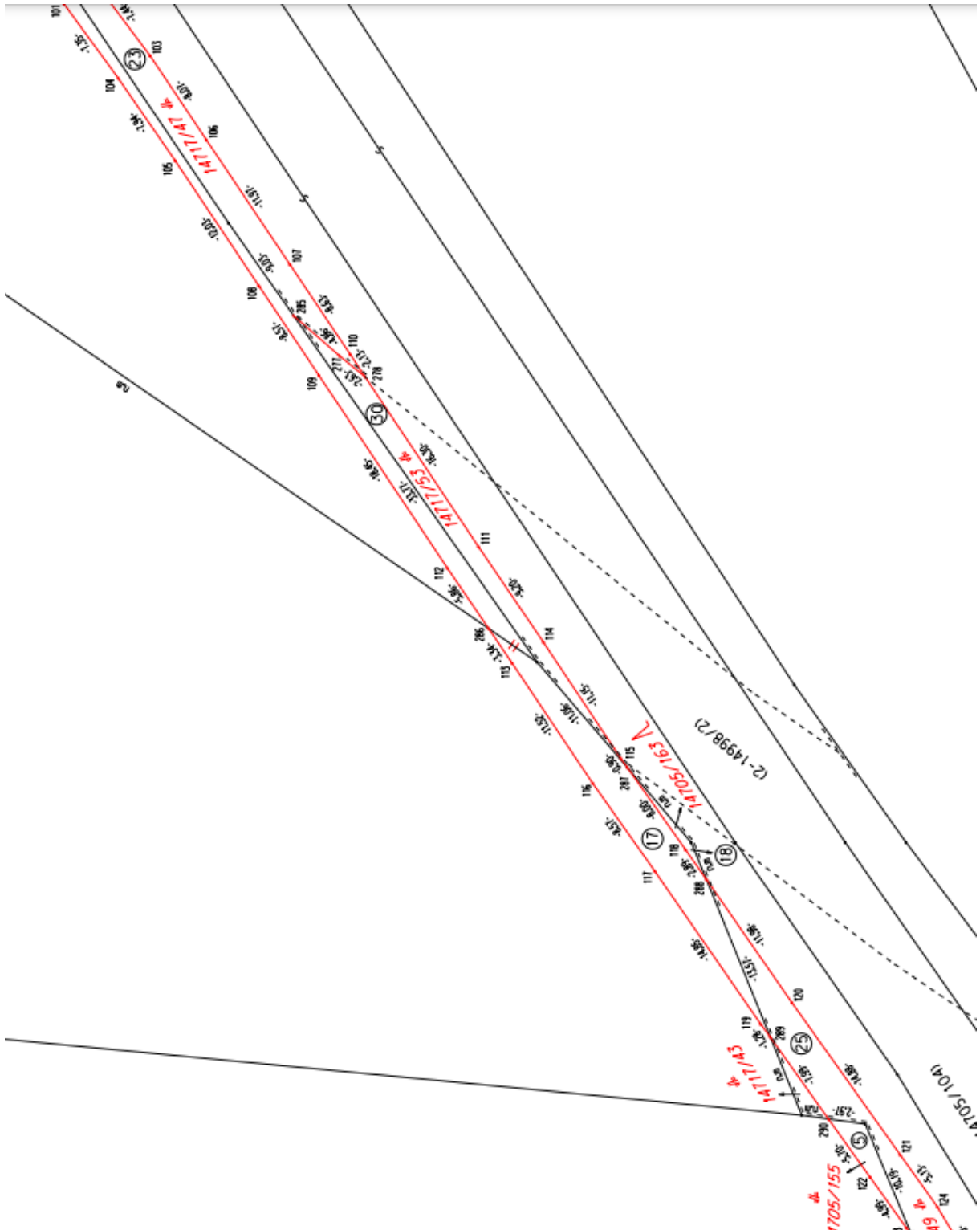

Novovytvorený pozemok C KN 14 717/53 o výmere 55 m² (diel 30 – odčlenený z parcely E KN 14 998/2)

VÝKAZ VÝMER													
Doterajší stav					Zmeny					Nový stav			
Číslo			Výmera		Druh pozemku	Diel číslo	od parcely číslo	m ²	Číslo parcely	Výmera		Druh pozemku	Vlastník (iná opráv. osoba) adresa (sídlo)
estu vlast.	parcely		ha	m ²						ha	m ²		
LV	KN - E	KN											
						5	14705/10	12	14705/155	12	zastav.pl. 22	delto	
						6	14705/38	1977	14705/156	2264	lesný poz. 38	doterajší	
						8	14705/39	287					
						7	14705/38	446	14705/157	1290	zastav.pl. 22	mesto Spišská Belá	
						9	14705/39	844					
						10	14705/39	85	14705/158	85	lesný poz. 38	doterajší	
						11	14705/39	86	14705/159	86	lesný poz. 38	delto	
						12	14705/39	86	14705/160	86	zastav.pl. 22	mesto Spišská Belá	
						13	14705/40	73	14705/161	683	lesný poz. 38	doterajší	
						15	14705/50	610					
						14	14705/40	300	14705/162	1133	zastav.pl. 22	mesto Spišská Belá	
						16	14705/50	751					
						17	14705/50	82					
						18	14705/50	4	14705/163	4	lesný poz. 38	doterajší	
						19	14705/73	56	14705/164	56	vodná pl. 11	delto	
						20	14705/73	66	14705/165	66	vodná pl. 11	mesto Spišská Belá	
						21	14686	76	14717/45	76	zastav.pl. 22	delto	
						22	14687	10	14717/46	11	zastav.pl. 22	delto	
						26	14705/108	1					
						23	14685/201	126	14717/47	126	zastav.pl. 22	delto	
						24	14686	64	14717/48	64	zastav.pl. 22	delto	
						25	14705/104	102	14717/49	102	zastav.pl. 22	delto	
						27	14705/108	21	14717/50	21	zastav.pl. 22	delto	
						28	14691	6	14717/51	6	zastav.pl. 22	delto	
						29	14688/1	19	14717/52	19	zastav.pl. 22	delto	
						30	14688/2	55	14717/53	55	zastav.pl. 22	delto	
Spolu			143	0159			7203	7203		143	0159		
STAV PODLA REGISTRA C KN													
402		14686/1		2602	lesný poz.				14686/1	1734	lesný poz. 38	doterajší	
									14686/2	553	lesný poz. 38	doterajší	

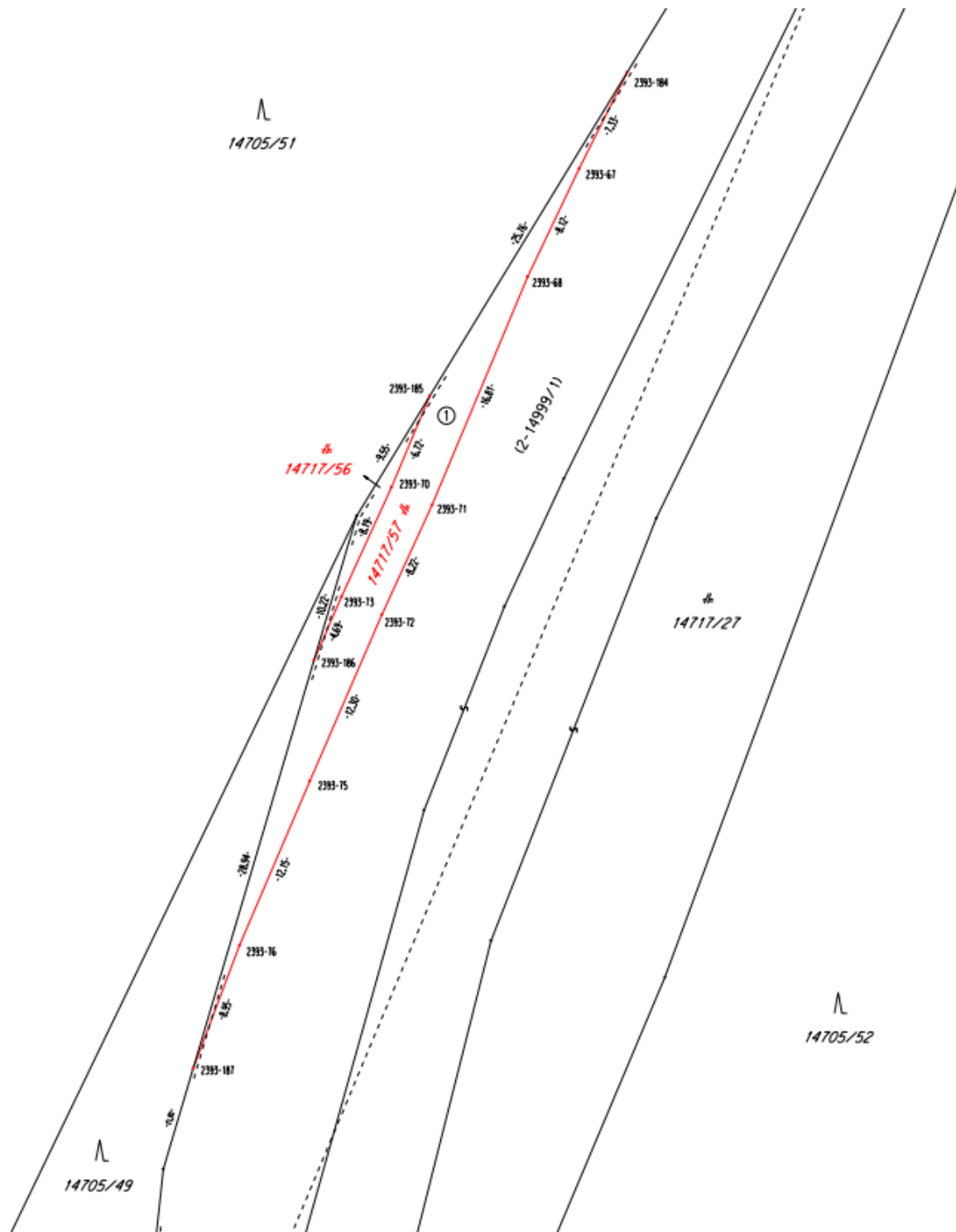

Novovytvorený pozemok C KN parc.č. 14 717/57 o výmere 131 m² (diel 1 – odčlenený z pozemku E KN 14 999/1)

VÝKAZ VÝMER															
Doterajší stav					Zmeny					Nový stav					
Číslo			Výmera		Druh pozemku	Diel číslo	k parcele číslo	m ²	od parcely číslo	m ²	Číslo parcely	Výmera		Druh pozemku kód	Vlastník (iná opráv. osoba) adresa (sídlo)
listu vlast.	parcely		ha	m ²								ha	m ²		
LV	KN - E	KN	ha	m ²							ha	m ²			
STAV PRÁVNÝ															
119	Pôvodné k.ú. 2 - Spišská Belá 14999/1			5288	zastav.pl.	1	14717/57	131			(14999/1	5157	zastav.pl.)	doterajší	
						1		14999/1	131	14717/57	131	zastav.pl.	22	mesto Spišská Belá	
Spolu				5288							5288				
STAV PODĽA REGISTRA C.KN															
		14717/27	1	5351	zastav.pl.					14717/27	1	5207	zastav.pl.	doterajší	
										14717/56	13	zastav.pl.	22	doterajší	
										14717/57	131	zastav.pl.	22	ako v stave právnom	
Spolu				1 5351							1	5351			

Legenda: kód spôsobu využívania pozemkov:

22 - Cesty a komunikácie, chodník, parkovisko a ich súčasť

VÝKAZ VÝMER															
Doterajší stav					Zmeny					Nový stav					
Číslo			Výmera		Druh pozemku	Diel číslo	k parcele číslo	m ²	od parcely číslo	m ²	Číslo parcely	Výmera		Druh pozemku kód	Vlastník (iná opráv. osoba) adresa (sídlo)
listu vlast.	parcely		ha	m ²								ha	m ²		
LV	KN - E	KN	ha	m ²							ha	m ²			
STAV PRÁVNÝ															
119	Pôvodné k.ú. 2 - Spišská Belá 14998/1			2837	zastav.pl.	1	14717/55	19			(14998/1	2818	zastav.pl.)	doterajší	
						1		14998/1	19	14717/55	19	zastav.pl.	22	mesto Spišská Belá	
Spolu				2837							2837				
STAV PODĽA REGISTRA C.KN															
		14717/28		376	zastav.pl.					14717/28		357	zastav.pl.	doterajší	
										14717/55		19	zastav.pl.	22	
Spolu				376								376			

Legenda: kód spôsobu využívania pozemkov:

22 - Cesty a komunikácie, chodník, parkovisko a ich súčasť

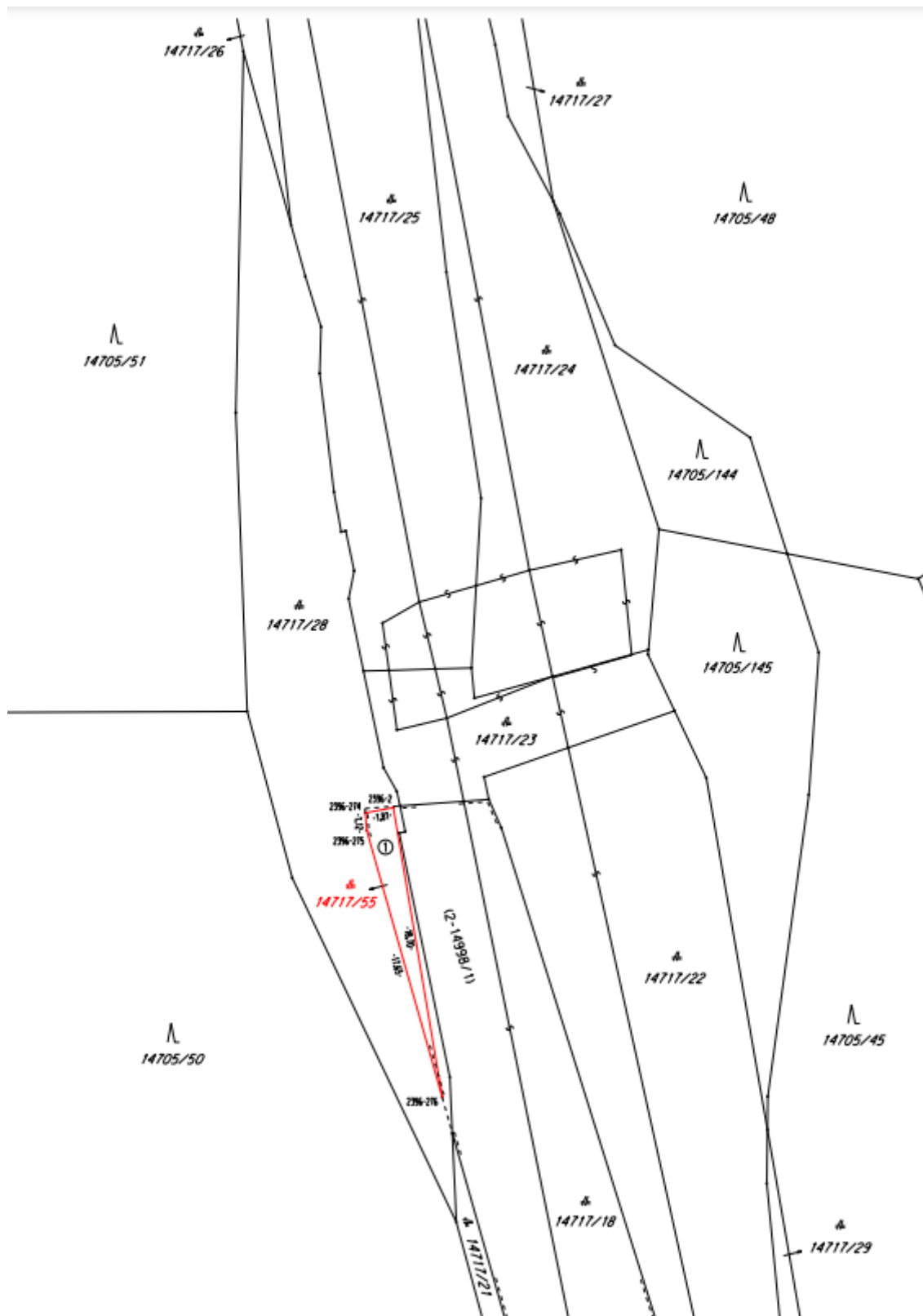

Novovytvorený pozemok C KN parc.č. 14717/55 o výmere 19 m² (diel 1 - odčlenený z parcely E KN 14 998/1)