

Obec Lendak má záujem o majetkovo-právne vysporiadanie pozemkov pod existujúcimi miestnymi komunikáciami. Mesto Spišská Belá je vlastníkom nasledovných pozemkov pod miestnymi komunikáciami v k. ú. Lendak:

Zapísané na LV č. 1335:

1. Pozemky pod komunikáciami po r.1990

- Parc. KNC 1350 o výmere 593 m², kultúra trvalý trávny porast (prechod z Tatranskej na Pod Kicorou),
- Parc. KNC 1747/24 o výmere 60 m², kultúra zastavaná plocha a nádvorie (Ul. Pod Kicorou),
- Parc. KNC 1747/25 o výmere 727 m², kultúra trvalý trávny porast (Ul. Pod Kicorou),
Pre maj-právne vysporiadanie potrebný GP
- Parc. KNC 1747/48 o výmere 3014 m², kultúra trvalý trávny porast (Ul. Pod Kicorou),
- Parc. KNC 1747/82 o výmere 671 m², kultúra trvalý trávny porast (Ul. Pod Kicorou),
- Parc. KNE 3729/103 o výmere 1669 m², kultúra lesný pozemok (pokračovanie Ul. Pod Kicorou),

Spolu výmera (bez GP) - 6734 m²

2. Pozemky pod komunikáciami pred r.1990 (bývalá ulica Revolučná)

- Parc. KNE 3736 o výmere 389 m², kultúra trvalý trávny porast (Ul. Na Kosorku),
- Parc. KNE 3737/3 o výmere 4076 m², kultúra ostatná plocha (Ul. Na Kosorku),
- Parc. KNE 3739 o výmere 56 m², kultúra trvalý trávny porast (Ul. Na Kosorku),
- Parc. KNE 3791/2 o výmere 21 m², kultúra ostatná plocha (Ul. Na Kosorku),
- Parc. KNE 3791/3 o výmere 102 m², kultúra ostatná plocha (prechod z Partizánskej na Kosorek),
- Parc. KNE 3792/2 o výmere 3 m², kultúra trvalý trávny porast (Ul. Na Kosorku),
Parc. KNE 3793/2 o výmere 323 m², kultúra lesný pozemok (prechod z Partizánskej na Kosorek), **Pre maj-právne vysporiadanie potrebný GP**
- Parc. KNE 3798/101 o výmere 1363 m², kultúra lesný pozemok (Ul. Na Kosorku),
Zapísané na LV č. 2807: **Pre maj-právne vysporiadanie potrebný GP**
- Parc. KNE 3798/701 o výmere 271 m², kultúra trvalý trávny porast (prechod z Partizánskej na Kosorek).

Spolu výmera (bez GP) - 6604 m²

Celkom 13 338 m²

Návrh obce Lendak : zámena za poľ. pozemky

Zapísané na LV č. 8087:

- Parc. KNC 17674 o výmere 4221 m², kultúra orná pôda,
- Parc. KNC 18519 o výmere 3938 m², kultúra ostatná plocha,

- Parc. KNC 18606 o výmere 793 m², kultúra trvalý trávny porast

Zapísané na LV č. 8150:

- Par. KNC 18502 o výmere 4564 m², kultúra lesný pozemok, pod B 33, v podiele 432/4564

Spolu o výmere 9384 m²

+ ponuka zahrnúť cca 5000 m² pozemkov vo vlastníctve mesta do územného plánu obce Lendak (výstavba rod. domov príp. Ov)

Zámer Obce Lendak: vzhľadom na vyššie uvedenú kompenzáciu pozemkov schváliť zámenu ako bezodplatnú.

Označte bod
alebo výrez



Označte bod
alebo výrez

F
313 6

512/12

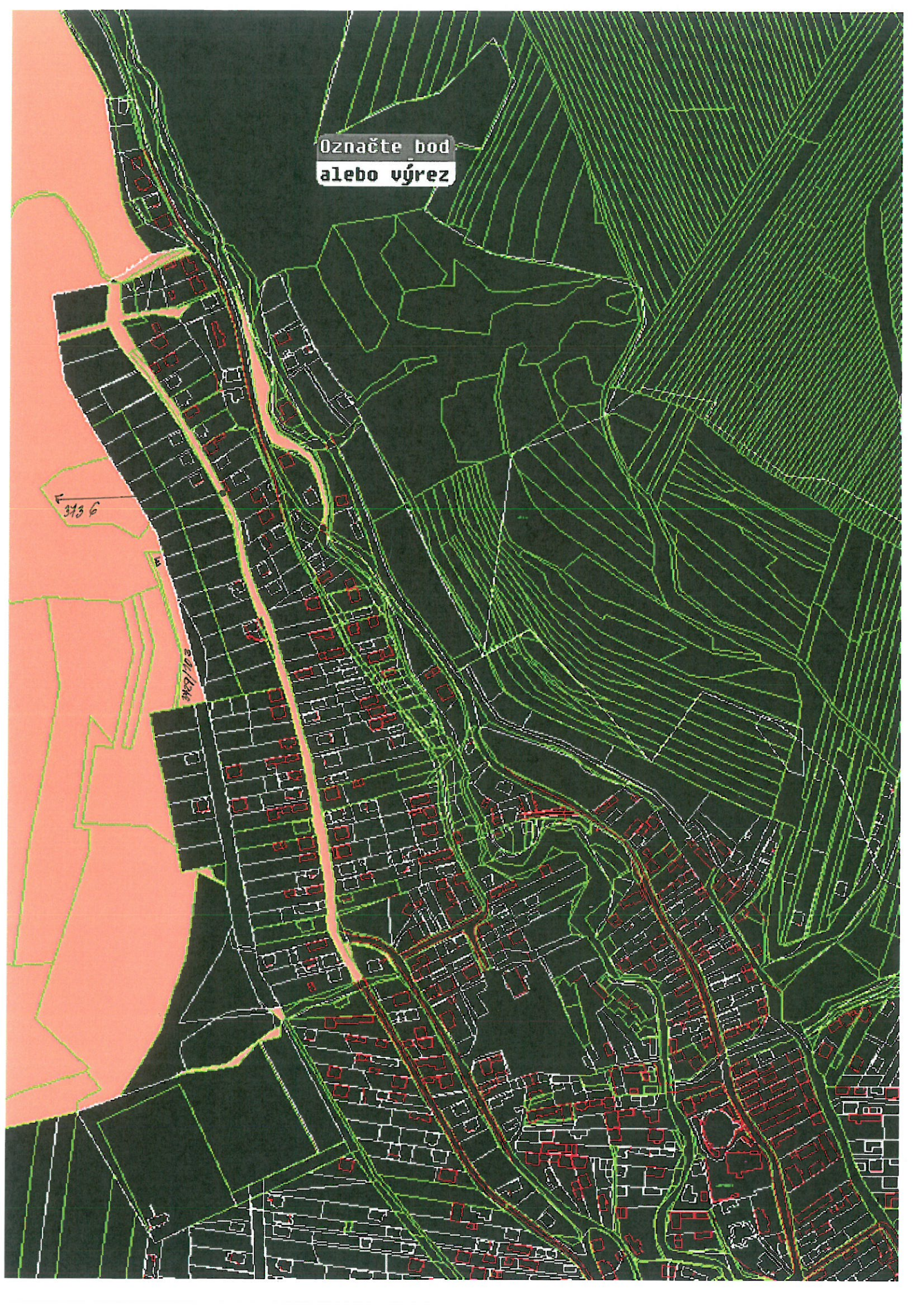

Parcela registra C, 564

Prešovský > Kežmarok > Lendak > k.ú. Lendak



Vytlačené z aplikácie [Mapový klient ZBGIS](#). Nepoužiteľné na právne úkony.

(1/2)

Meranie a grafické znázornenie je len informatívne a je nepoužiteľné na vytýčenie hraníc pozemkov a osadenie stavieb na pozemky. Vytýčenie hraníc pozemkov a osadenie stavieb na pozemky môže vykonať len odborné spôsobilá osoba.

PLANIMIR: 0 DEC 2004



PLANIMETRIC: UDES LEVANTAD



© GNV

Meno priezvisko: ZUZANA KNAPIKOVÁ
Dátum narodenia:
Trvalý pobyt : ZIHNÁ 4, SP BELÁ

Dňa :2020/3 tel : 0911 605 146

M e s t o S p i š s k á B e l á

Petzvalova 18,
059 01, Spišská Belá

Mesto Spišská Belá	
Dátum: <u>29-03-2023</u>	
Číslo záznamu: <u>MWB-2023/6229</u>	Číslo spisu:
Prílohy:	Vyhavuje:

V e c : **Žiadosť o odkúpenie pozemku v k.ú. :**

Horeuvedený:

Žiadam týmto mestské zastupiteľstvo v Spišskej Belej o odkúpenie pozemku:

Parc.č.: KNE 243/2
Druh pozemku: ZAST. PL.
Výmera v m²: 8454 (PODLAGY)
LV: 1
k.ú.: SPÍŠSKÁ BELÁ -

pre účely : SPEVNENIA FLOCHY (ZÁMKOVÁ SLAŤDA) ZA RO. DOHOM
.....
.....

Podpis: *Z. Knapiková*

Súhlasím s použitím osobných údajov ako aj s ich zverejnením na vyhotovenie kúpnej zmluvy



Jozef Heldak

Ladislava Novomeskeho 924/26

Spisska bela 05901

Tel.0904654090

chosul@azet.sk

Mesto Spišská Belá	
Dátum: 03-03-2023	
Číslo záznamu: MÚP B-2023/1263	Číslo spisu:
Prílohy:	Vybavuje:

VEC:

Žiadosť o prenajom pozemku vo vlastníctve mesta spišska bela

Žiadam o prenajom pozemku vo vlastníctve mesta spišska bela

PARCELA REGISTRA č 18717 o vymerie 50 m2

Na umiesnenie bufetu vo vymerie 50m2 pri cyklotrase na šarpanci

V zmysle zakona č 18/2018 Z. z. o ochrane osobných údajov a o zmene doplneni

Niektorých zákonov v platnom zneni predpisov tejto žiadosti udeľujem svoj súhlas

Mestu Spišska bela so spracovaním osobných údajov v rozsahu, v akom sú poskytnuté v tejto žiadosti,

Na účel vybavenia žiadosti, po dobu vybavenia žiadosti, resp po dobu platnosti zmluvy

Uzavretej ako výsledok vybavenia žiadosti. Súhlas možno odvolať iba v prípade preukázaného

Porušenia podmienok spracúvania osobných údajov, za ktorých bol súhlas udelený

V.....dňa.....



Podpis žiadateľa



Mesto Spišská Belá
Petzvalová 18
05901 Spišská Belá

Mesto Spišská Belá	
Dátum:	28-03-2023
Číslo záznamu:	MWB-2023/6190
Číslo spisu:	
Prílohy:	Výbavuje:

V Spišskej Belej, dňa 27.03.2023

Vec: Žiadosť o odkúpenie pozemku

Týmto Vás žiadame o odkúpenie časti pozemku nachádzajúceho sa v katastrálnom území Spišská Belá evidovaného v LV č. 1, označeného ako:

EKN parc.č. 6519/201, druh pozemku orná pôda, o výmere 231 m² vo vlastníctve Mesta Spišská Belá. O odkúpenie časti žiadame za účelom dokompletizácie pozemkov v našom vlastníctve na pripravovanej IBV Na Píle. Pôvodne bola táto parcela vo vlastníctve Vojenských lesov a majetkov SR, ktoré sme v roku 2022 žiadali o odpredaj, čo sme aj uviedli v žiadosti o odkúpenie pozemku č.KN„E“ 14933/2 vo vlastníctve Mesta Spišská Belá v roku 2022, na ktoré nám dalo súhlas Mestské zastupiteľstvo v Spišskej Belej dňa 15.12.2022 uznesením č.21/2022. Keďže táto susediaca parcela prešla začiatkom roka 2023 do vlastníctva Mesta Spišská Belá, zasielame príslušnú žiadosť na Mesto.

Identifikácia parciel

Geometrickým plánom č. 45948364-55/2022 vyhotoveným Ing. Mariánom Kalafutom, úradne overeným Okresným úradom Kežmarok, katastrálny odbor Kežmarok pod č. G1 917/2022 dňa 25.11.2022 by v prípade kladnej vybavení našej žiadosti boli z pozemku parc. č. KN“E“ 6519/201 druh pozemku ostatná plocha o výmere 231 m² odčlenené nasledovné diely:

- diel č.1 o výmere 103 m², ktorý by bol pričlenený k novovytvorenému pozemku parc. č.KN“C“ 120/84, druh pozemku zastavaná plocha a nádvorie o výmere 103 m²
- diel č.2 o výmere 11 m², ktorý bol pričlenený k novovytvorenému pozemku parc. č.KN“C“ 120/86, druh pozemku zastavaná plocha a nádvorie o výmere 11 m²
- zvyšok parcely vo výmere 117 m² by ostal vo vlastníctve Mesta Spišská Belá pod pôvodným číslom parcely č. KN„E“ 6519/201

Identifikácia parciel vo vlastníctve žiadateľov

LV č. 8327, č. parcely 243/61 vo vlastníctve Ing.Pavla Bachledu

LV č. 8353, č. parcely 243/62 vo vlastníctve Ovčarik Peter r. Ovčarik a Romana Ovčariková r. Gondová

Identifikačné údaje žiadateľov:

Žiadateľ č.1

Meno, priezvisko, titul: Pavol Bachleda, Ing.

Dátum narodenia: 29.06.1990

Adresa trvalého pobytu (totožná s adresou v OP): Mierová 804/2, 05901, Spišská Belá

Žiadateľ č.2

Meno, priezvisko, titul: Ovčarik Peter r. Ovčarik a Romana Ovčariková r. Gondová,

Dátum narodenia: 01.12.1987, Dátum narodenia: 16.09.1994

Adresa trvalého pobytu (totožná s adresou v OP): 1.mája 17, Spišská Belá, PSC 059 01

Ďakujeme za vybavenie našej žiadosti.

S pozdravom

.....
Ing.Pavol Bachleda

.....
Ovčarik Peter r. Ovčarik a Romana Ovčariková

Prílohy:

GP č.45948364-55/2022, úradne overený OÚ Kežmarok č.G₁ 917/2022

Nákres s označením parciel

NÁKRES S OZNACENÍM PARCEL



 POZEMEK VO VLASTNÍCTVE ŽADATEĽA č.1  POZEMOK O KTORÉHO ODKUPENIE ŽIADA ŽADATEĽ č.1

 POZEMEK VO VLASTNÍCTVE ŽADATEĽA č.2  POZEMOK O KTORÉHO ODKUPENIE ŽIADA ŽADATEĽ č.2



Predmet: úhrada za JPÚ - IBV S. Webera II. etapa
Od: RECOMP, realitná kancelária <recomp@recomp.sk>
Dátum: 27.3.2023, 21:30
Pre: Anna Kleinová <kleinova@spisskabela.sk>

RECOMP

Dobrý deň,

v zmysle dohody Vám posielam prepočet alternatív na úhradu nákladov na vykonanie JPÚ - IBV S. Webera II. etapa:

1. alternatíva: celú úhradu bude znášať Mesto Spišská Belá: 24.300,- €
2. alternatíva: zbierka/združenie finančných prostriedkov vlastníkami pozemkov (okrem nezistených a SPF): podiel Mesta predstavuje 10,49%, t.j. cca. 2.550€.

Poznámka: Výpočet je orientačný, odpočet zvyškov pozemkov mimo riešeného územia bol zapracovaný len na pozemky vo vlastníctve Mesta. Výmery pozemkov riešeného územia sa zmenia po odsúhlasení obvodu pozemkových úprav.



Poistite sa výhodne cez poistenie.fingo.sk
www.recomp.sk

—Prílohy:—

Zoznam parciel 2022.03.pdf

50,6 kB