

Meno priezvisko: ANDEA VAVERCÁKOVÁ
Dátum narodenia:
Trvalý pobyt: ZIMNÁ 444/19 SP BELÁ

Dňa : 24.10.2022 2022 tel : 0918108814

Mesto Spišská Belá

Petzvalova 18,
059 01, Spišská Belá

Mesto Spišská Belá	
Dátum: 24-10-2022	
Číslo listiny:	Číslo spisu:
MNVB-2022/9074	
Miesto:	

V e c : Žiadosť o odkúpenie pozemku v k.ú. : SPIŠSKÁ BELÁ

Horeuvedený ANDEA VAVERCÁKOVÁ

Žiadam týmto mestské zastupiteľstvo v Spišskej Belej o odkúpenie pozemku:

Parc.č.: 243/2
Druh pozemku: ZAST. PLOCHY
Výmera v m²: 84,54
LV: 1
k.ú.: SPIŠSKÁ BELÁ

pre účely :

MAJETKOVÉ - PRÁVNÉHO URSPORIADANIA POZEMKU ZA BYTOVÝM DOHOD
SÚP.Č. 444-06-ZIMNÁ

Podpis: ANDEA VAVERCÁKOVÁ

Súhlasím s použitím osobných údajov ako aj s ich zverejnením na vyhotovenie kúpnej zmluvy



Map showing residential area with street names and house numbers. Visible street names include: Družstevná, Zimná, Kpt. Nálepků, Stefánikova, Slov. Národnostná, and Družstevná. House numbers are displayed in red text on the buildings. A red location pin is visible on the map.

Meno priezvisko: MIROSLAV NEUPAUER

Dátum narodenia:.....

Trvalý pobyt : SLOVENSKÁ VEŤ 422 059 02

Dňa : 202~~0~~2 tel :

M e s t o S p i š s k á B e l á

Petrvalova 18,

059 01, Spišská Belá

Mesto Spišská Belá	
Dátum: 06-09-2022	
Číslo registra: MÚB-2022/4812	Meno osoby:
Miesto: Spišská Belá	Výkonnosť:

V e c : Žiadosť o prenájom pozemku v kat. území: SP. BELÁ

Horeuvedený: MIROSLAV NEUPAUER

Žiadam týmto mestské zastupiteľstvo v Spišskej Belej o prenájom pozemku:

Parc.č.: KN "C" 14599
Druh pozemku: TTP
Výmera v m²: 1569
LV: 6824
k.ú.: SPÍŠSKÁ BELÁ

pre účely :

CHOVU KOŤEL
IDE O POKRAČOVANIE DOPRAVNÉHO NÁOHU

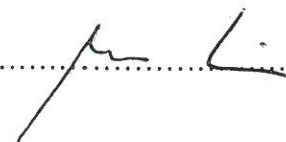
Podpis: 

Súhlasím s použitím osobných údajov ako aj s ich zverejnením na vyhotovenie nájomnej zmluvy



[Yellow rectangular highlight]

AGRI NLC

Meno priezvisko: FRANTIŠEK KUBAŇ

Dátum narodenia:
a manželka:

Meno priezvisko (rodné priezvisko):
BOŽENA KUBAŇOVÁ - BOŽENA MIŠTÁKOVÁ

Dátum narodenia:

Trvalý pobyt: NOVA 1148/13 SPIŠSKÁ BELÁ 05901

Dňa:2020 tel: 0944080974

Mesto Spišská Belá

Petzvalova 18,
059 01, Spišská Belá

Mesto Spišská Belá	
Dátum:	23-11-2022
Číslo záznamu:	MWB-2022/942A
Číslo spisu:	
Prílohy:	Vybavuje:

V e c : Žiadosť o odkúpenie pozemku v kat.
území: TATRANSKÁ LOMNICA

Horeuvedení: FRANTIŠEK KUBAŇ A BOŽENA KUBAŇOVÁ

Žiadame týmto mestské zastupiteľstvo v Spišskej Belej o odkúpenie pozemku:

Parc.č.: 14615/113
Druh pozemku: OSTATNÉ PLOCHY
Výmera v m²:
LV:
k.ú.: TATRANSKÁ LOMNICA

pre účely: ZRIADENIA V ČELNICE /CHLEN SOA VRATIT/
K ČAPU V ČELI

Podpis: František Kuban
Božena Kuban

Súhlasím s použitím osobných údajov ako aj s ich zverejnením pre vyhotovenie kúpnej zmluvy



**Kataster 862568: Tatranská Lomnica
Len pre vnútornú potrebu. Nepoužiteľné pre právne účely.**

**Dátum 23.11. 2022
Mierka 1:1000**

COPYRIGHT©: Program WinCITY Kataster© T O P S E T. Súbor geodetických informácií KN - Informačný systém katastra nehnuteľností© Úrad geodézie, kartografie a katastra Slovenskej republiky



Meno priezvisko: Mgr. Vladimír Šelep
Dátum narodenia:
a manželka:

Meno priezvisko (rodné priezvisko):
Lenka Šelepová, vd. Vádrovská
Dátum narodenia:

Trvalý pobyt: Park zvonka 168/17, resp. Zimná 458/60, 05901 Sp. Belá

Dňa 23.11.2022 2022 tel: 0903 898 252

Mesto Spišská Belá

Petzvalova 18,
059 01, Spišská Belá

Mesto Spišská Belá	
Dátum:	29-11-2022
Číslo zápisu:	MUSB-2022/9704
Prílohy:	Vybavuje:

V e c : Žiadosť o odkúpenie pozemku v kat.
území: Spišská Belá

Horeuvedení: Mgr. Vladimír Šelep a manželka Lenka Šelepová

Žiadame týmto mestské zastupiteľstvo v Spišskej Belej o odkúpenie
pozemku: časti pozemkov vyznačených v prílozenej situácii šrafovaným
vo vlastníctve Mesta Sp. Belá
Parc.č.: KNE 6695, KNE 6693, KNE 6692, KNE 6691, KNE 6690, KNE 6682, KNE 6681
Druh pozemku: Trvalý trávny porast, Orná pôda
Výmera v m²: cca 65 m²
LV: č. 1, č. 5051, č. 5050
k.ú.: Spišská Belá

pre účely: 1. Spevnenie stahu v zadnej časti pozemku (prevencia
poh. zosuvu pôdy + terénne úpravy)
2. Zabezpečenie prístupu do zadnej časti pozemku po
vypodobaní terasy.

Podpis: 

Súhlasím s použitím osobných údajov ako aj s ich zverejnením pre
vyhotovenie kúpnej zmluvy

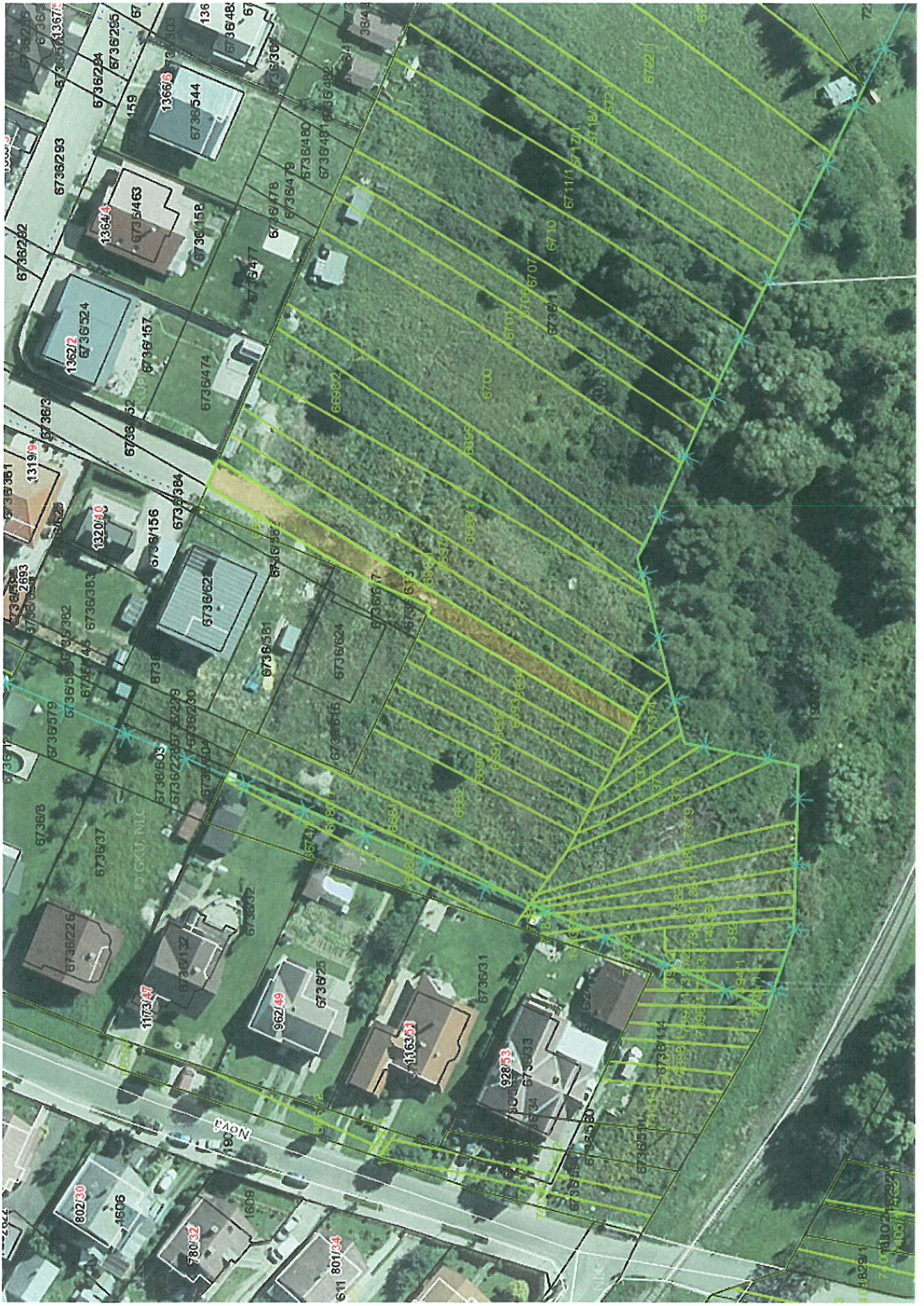

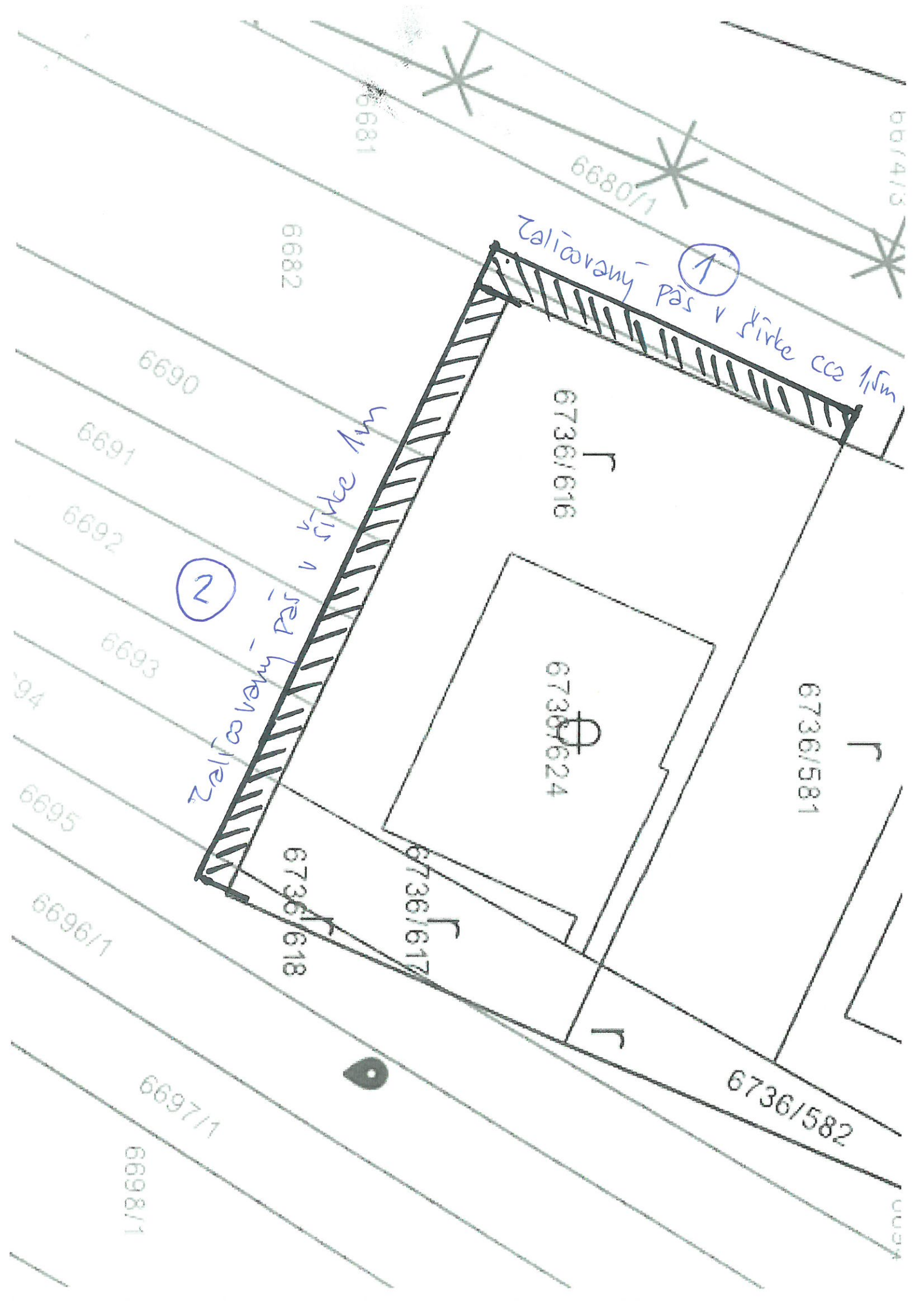

6674/3

6680/1

6681

6682

Zalčovany pás v šírke 0,2 m

6690

6736/616

6691

6692

2

6693

6736/624

6736/581

94

6695

6736/618

6736/617

6696/1

6736/582

6697/1

6698/1

Ján Pisarcík, ul. SNP 782/28, Spišská Belá

V Spišskej Belej dňa: 23.09.2022

Mesto Spišská Belá	
Dátum: 30 -11- 2022	
Číslo zariadenia: MÚB-2022/9521	Číslo spisu:
Prílohy:	Vyhavuje:

Mesto Spišská Belá

Petzvalova 18

059 01 Spišská Belá

Vec: Žiadosť o zámenu pozemku v k.ú. Spišská Belá

Horeuvedený Ján Pisarcík týmto si Vás dovoľujeme požiadať o zámenu pozemku v mojom vlastníctve pozemok par. Č. KN „C“ 60/2 evidovaný ako zastavané plochy a nádvoria o výmere 211 m², v podiele 1/6(výmera pripadajúca na môj spoluvlastnícky podiel 35,16 m²). Ide o pozemok nachádzajúci sa a využívaný Špeciálnou základnou školou v Spišskej Belej (LV 771) za pozemok vo vlastníctve mesta parc.č. KN „C“ 8551/16 – orná pôda o výmere 1204 m², z ktorého bol geometrickým plánom č. 217/2022 (LV 1) odčlenený diel č.7 o výmere 22 m² ako novovytvorený pozemok parc.č. KN „C“ 8551/223 o výmere 22 m² a diel č.8 o výmere 3 m² ako novovytvorený pozemok parc.č. KN „C“ 8551/224 o výmere 3 m²

Svoju žiadosť odôvodňujem nasledovne :

Pri porealizačnom zameraní záhradného domčeka som zistil, že časť plota je postavená na pozemku vo vlastníctve mesta , z uvedeného dôvodu žiadam o zámenu pozemkov.

Za porozumenie a kladné vybavenie našej žiadosti vopred ďakujem.

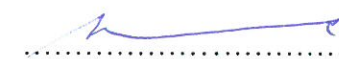
.....



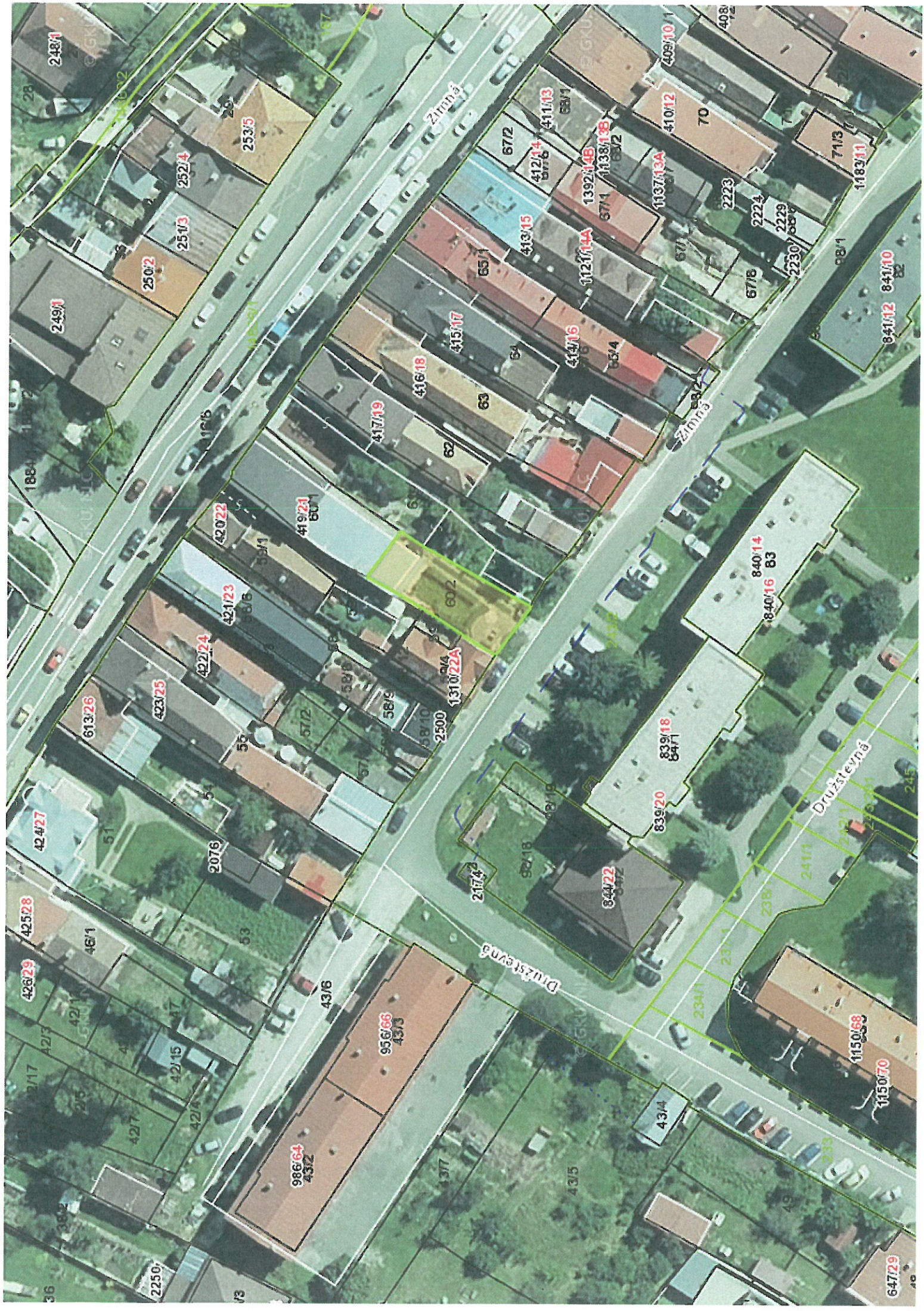

Geometrický plán je podkladom na právne úkony, keď údaje doterajšieho stavu výkazu výmer sú zhodné s údajmi platných výpisov z katastra nehnuteľnosti

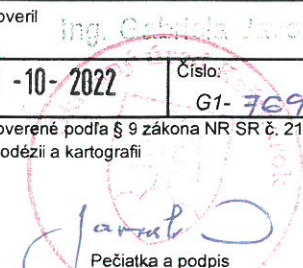
Vyhoviteľ Ing. Veronika Uličná GEOMERA Zimná 1382/73 059 01 Spišská Belá IČO: 54 460 743		Kraj Prešovský	Okres Kežmarok	Obec Spišská Belá
		Kat. územie Spišská Belá	Číslo plánu 217/2022	Mapový list č. Kežmarok 7-2/32
		GEOMETRICKÝ PLÁN		
		na zameranie stavieb na parc. č. 1735/1-2, 1737/2, 8551/224 a oddelenie pozemkov parc. č. 1735/3, 1737/1 a 8551/223		
Vyhoviteľ		Autorizačne overil		Úradne overil Meno: Ing. Gabriela Javorová
Dňa: 29.09.2022	Meno: Ing. Veronika Uličná	Dňa: 29.09.2022	Meno: Ing. Veronika Uličná	Dňa: 10-10-2022
Nové hranice boli v prírode označené múrom, plotom		Náležitostami a presnosťou zodpovedá predpisom		Úradne overené podľa § 9 zákona NR SR č. 215/1995 Z.z. o geodézii a kartografii
Záznam podrobného merania (meračský náčrt) č. 2524		 Pečiatka a podpis		 Pečiatka a podpis
Súradnice bodov označených číslami a ostatné meračské údaje sú uložené vo všeobecnej dokumentácii				



VÝKAZ VÝMER

Doterajší stav					Zmeny					Nový stav					
Číslo			Výmera		Druh pozemku	Diel číslo	k parcele číslo	m ²	od parcely číslo	m ²	Číslo parcely	Výmera		Druh pozemku	Vlastník, (iná opráv. osoba) adresa, (sídlo)
PK vložky	parcely		ha	m ²								ha	m ²		
LV	PK	KN													
<i>Stav právny je totožný s registrom C KN</i>															
527		1735	389		zast.pl.	1	1735/1	129							
						3	1735/2	27							
527		1737	404		záhrada	4	1735/3	233							
						2	1735/1	5							
						5	1737/1	387							
1		8551/16	1204		orná p.	6	1737/2	12			8551/16	1179	orná p.	Doterajší	
						7	8551/223	22							
						8	8551/224	3							
						1		1735	129						
						2		1737	5	1735/1	134	zast.pl.		Pisarčík Ján	
												15		SNP 782/28	
												10		Spišská Belá	
						3		1735	27	1735/2	27	zast.pl.		Detto	
												16			
												20			
						4		1735	233	1735/3	233	zast.pl.		Detto	
												18			
						5		1737	387	1737/1	387	záhrada		Detto	
												4			
						6		1737	12	1737/2	12	zast.pl.		Detto	
												17			
												20			
						7		8551/16	22	8551/223	22	orná p.		Detto	
												1			
						8		8551/16	3	8551/224	3	zast.pl.		Detto	
												16			
												20			
slu:			1997					818		818		1997			

známka: Pre zápis novovytvorených druhov pozemkov parc. č. 1735/1 (diel č. 2 = 5 m²) a parc. č. 1737/2 (diel č. 6 = 12 m²) do KN je potrebné podľa zákona NR SR č. 220/2004 Z.z. súhlasné stanovisko orgánu ochrany PP.

známka: K zápisu geometrického plánu je potrebné doložiť výnimku zo zákazu drobenia podľa § 22 a 23 zákona č. 180/1995 Z.z.

Legenda: kód spôsobu využívania

1 - Pozemok využívaný pre rastlinnú výrobu, na ktorom sa pestujú obilniny, okopaniny, krmoviny, technické plodiny, zelenina a iné poľnohospodárske plodiny alebo pozemok dočasne nevyužívaný pre rastlinnú výrobu

4 - Pozemok prevažne v zastavanom území obce alebo v záhradkárskej osade, na ktorom sa pestuje zelenina, ovocie, okrasná nízka a vysoká zeleň a iné poľnohospodárske plodiny

15 - Pozemok, na ktorom je postavená bytová budova označená súpisným číslom

16 - Pozemok, na ktorom je postavená nebytová budova označená súpisným číslom

17 - Pozemok, na ktorom je postavená budova bez označenia súpisným číslom

18 - Pozemok, na ktorom je dvor

kód druhu stavby

10 - Rodinný dom

20 - Iná budova

VÝPIS Z KATASTRA NEHNUTEĽNOSTÍ

Okres : 703 Kežmarok Dátum vyhotovenia : 30.11.2022
 Obec : 523828 Spišská Belá Čas vyhotovenia : 8:25:33
 Katastrálne územie : 857378 Spišská Belá Údaje platné k : 29.11.2022 18:00:00

Výpis je nepoužiteľný na právne úkony

VÝPIS Z LISTU VLASTNÍCTVA č. 771

ČASŤ A: MAJETKOVÁ PODSTATA

Parcely registra „C“ evidované na katastrálnej mape

Počet parcel: 1

Parcelné číslo	Výmera v m ²	Druh pozemku	Spôsob využívania pozemku	Druh chránenej nehnuteľnosti	Spoločná nehnuteľnosť	Umiestnenie pozemku	Druh právneho vzťahu
60/2	211	Zastavaná plocha a nádvorie	18	203	1	1	
Iné údaje: Bez zápisu							

Legenda

Spôsob využívania pozemku

18 Pozemok, na ktorom je dvor

Druh chránenej nehnuteľnosti

203 Pamiatková zóna

Spoločná nehnuteľnosť

1 Pozemok nie je spoločnou nehnuteľnosťou

Umiestnenie pozemku

1 Pozemok je umiestnený v zastavanom území obce

Parcely registra „E“ evidované na mape určeného operátu

Počet parcel: 6

Parcelné číslo	Výmera v m ²	Druh pozemku	Pôvodné katastrálne územie	Spoločná nehnuteľnosť	Umiestnenie pozemku
242/1	95	Záhrada		1	1
Iné údaje: Bez zápisu					
242/2	76	Záhrada		1	1

Iné údaje: Bez zápisu					
242/3	11	Záhrada		1	1
Iné údaje: Bez zápisu					
243/3	53	Zastavaná plocha a nádvorie		1	1
Iné údaje: Bez zápisu					
243/4	64	Zastavaná plocha a nádvorie		1	1
Iné údaje: Bez zápisu					
243/201	64	Zastavaná plocha a nádvorie		1	1
Iné údaje: Bez zápisu					

Legenda

Umiestnenie pozemku

1 Pozemok je umiestnený v zastavanom území obce

Spoločná nehnuteľnosť

1 Pozemok nie je spoločnou nehnuteľnosťou

ČASŤ B: VLASTNÍCI A INÉ OPRÁVNENÉ OSOBY Z PRÁVA K NEHNUTEĽNOSTI

Vlastník

Počet vlastníkov: 10

Poradové číslo	Titul, priezvisko, meno, rodné meno / Názov Miesto trvalého pobytu / Sídlo Dátum narodenia, rodné číslo / IČO / Iný identifikačný údaj	Spoluvlastnícky podiel
1	Pisarčík Ján r. Pisarčík, K.Kuzmányho 1575/21, Kežmarok, SR, Dátum narodenia: 01.10.1956	1/6
	Titul nadobudnutia	
	4D 96/05,Dnot 101/05-Z 1137/05-468/05	
	Iné údaje	
	Bez zápisu.	
	Poznámky	
2	Pisarčíková Mária r. Svitanová, SNP 28/782, Spišská Belá, SR, Dátum narodenia: -	8/28
	Titul nadobudnutia	
	D 1002/72 - 35/73	
	Iné údaje	
	Bez zápisu.	
	Poznámky	
3	Tomanová Mária r. Pisarčíková, Spišská Stará Ves, SR, Dátum narodenia: -	1/28
	Titul nadobudnutia	
	D 1002/72 - 35/73	

Mestský úrad Spišská Belá

Mgr. Jana Neupauerová
Tel: +421 915 607 956, jneupauerova@spisskabela.sk
Petzvalova 272/18
059 01 Spišská Belá

Váš list značky/zo dňa

Naša značka:
20221123

Mesto Spišská Belá	
Dátum:	24-11-2022
Číslo zaznamu:	MÚJB-2022/9449
Prílohy:	Číslo spisu: Vybavuje:

Bratislava
23. novembra 2022**Vec: Žiadosť o vydanie súhlasu s umiestnením monitorovacieho objektu štátnej hydrologickej siete**

SHMÚ je štátna príspevková organizácia v zriaďovateľskej pôsobnosti Ministerstva životného prostredia SR. SHMÚ je oprávnená v súlade s ustanovením § 11 zákona č. 201/2009 Z. z. o štátnej hydrologickej službe a štátnej meteorologickej službe, zriaďovať pozorovacie objekty štátnej hydrologickej siete.

Žiadame vás o súhlas s umiestnením objektu, špecifikovaného v prílohe 3), na **pozemku č. 15497 v k. ú. 857 378 - Spišská Belá**, ktorý je podľa listu vlastníctva č. 6827 vedenom v reg. C katastra nehnuteľností, majetkom mesta Spišská Belá s IČO 326518. SHMÚ ako nájomca vám predkladá Návrh zmluvy o umiestnení a prevádzkovaní objektu štátnej hydrologickej siete – príloha 2). Po odsúhlasení bude potrebné zmluvu odoslať na adresu SHMÚ v štyroch kópiách.

Spoločnosť IN SITU s.r.o. ako poverená firma, zabezpečuje pre SHMÚ geologické prieskumné práce. Spoločnosť je zároveň poverená vybavovať súhlasy vlastníkov nehnuteľností, vstupy na pozemky a strety záujmov s prevádzkovateľmi sietí.

Prílohy:

- 1) Navrhovaná pozícia pozorovacieho objektu štátnej hydrologickej siete.
- 2) Návrh zmluvy o umiestnení a prevádzkovaní objektu štátnej hydrologickej siete.
- 3) Vzorový objekt – technická schéma sondy a vzorová fotografia jej zhlavia.
- 4) Čiastková záverečná správa k existujúcemu objektu, určenému na likvidáciu na parcele reg. E KN č. 7044 v k. ú. Spišská Belá, vo vlastníctve pani Kovalčíkovej.

S pozdravom

Ing. Ján Pospiech
konateľ spoločnosti
0949 542 657

Adresa:

sídlo IN SITU s.r.o. Malá 15, 811 02 Bratislava, tel: (+421 2) 54 41 45 69, 54 41 07 69, e-mail: jan.pospiech@in-situ.sk
spoločnosť je zapísaná v obchodnom registri Okresného súdu Bratislava I, oddiel Sro, vložka 105863/B (IČO: 48 264 261)

1/ katastrálna mapa pozemkov v katastrálnom území č. 1/1111/1

