

Mesto Spišská Belá
Petzvalová 18
05901 Spišská Belá

Mesto Spišská Belá	
Dátum: 17-08-2022	
Číslo záznamu: MUSB-2022/7510	Číslo spisu:
Prihody:	Výhovuje:

V Spišskej Belej, dňa 16.08.2022

Vec: Žiadosť o odkúpenie pozemku

Týmto Vás žiadame o odkúpenie pozemku nachádzajúceho sa v katastrálnom území Spišská Belá evidovaného v LV č. 4429, označeného ako:

- EKN/CKN parc.č. 14933/2, druh pozemku ostatná plocha, o výmere 374 m² – presná výmera by bola menšia a bola by určená geometrickým plánom

O odkúpenie žiadame za účelom rozšírenia pozemkov v našom vlastníctve na budúcej IBV Na Píle z dôvodu, že kvôli zmene a rozšíreniu budúcej miestnej komunikácie z jednosmernej na obojsmernú sme poskytli časť z našich pozemkov, čo spôsobilo zúženie týchto stavebných pozemkov. Najviac sa to prejavilo na parcele CKN 243/61 vo vlastníctve Ing.Pavla Bachledu, kde šírka pozemku po zúžení dosahuje cca 14m, čo bude robiť v budúcnosti problém s osadením rodinného domu.

Pozn.: Medzi parcelami Mesta Spišská Belá a žiadateľmi sa nachádza ešte parcela v správe Vojenských lesov a majetkov SR, ktorú by mali mať žiadatelia k dispozícii taktiež na odkúpenie.

Identifikácia parcel vo vlastníctve žiadateľov

LV č. 8327, č. parcely 243/61 vo vlastníctve Ing.Pavla Bachledu

LV č. 8353, č. parcely 243/62 vo vlastníctve Ovčarik Peter r. Ovčarik a Romana Ovčariková r. Gondová

LV č. 8342, č. parcely 243/63 vo vlastníctve Adama Strišovského

Identifikačné údaje žiadateľov:

Žiadateľ č.1

Meno, priezvisko, titul: Pavol Bachleda, Ing.

Dátum narodenia: 29.06.1990

Adresa trvalého pobytu (totožná s adresou v OP): Mierová 804/2, 05901, Spišská Belá

Žiadateľ č.2

Meno, priezvisko, titul: Ovčarik Peter r. Ovčarik a Romana Ovčariková r. Gondová,

Dátum narodenia: 01.12.1987, Dátum narodenia: 16.09.1994

Adresa trvalého pobytu (totožná s adresou v OP): 1.mája 17, Spišská Belá, PSČ 059 01

Žiadateľ č.3

Meno, priezvisko, titul: Adam Strišovský

Dátum narodenia: 12.09.2001

Adresa trvalého pobytu (totožná s adresou v OP): Slovenská Ves č.379, 05902, Slovenská Ves

S pozdravom

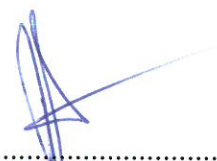

.....
Ing.Pavol Bachleda

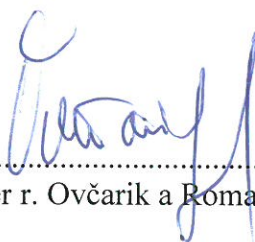

.....
Ovčarik Peter r. Ovčarik a Romana Ovčariková



.....
Adam Strišovský

Prílohy:

Kópia katastrálnej mapy s označením parciel žiadateľov a parcely mesta

Kópie LV

Parcela registra E, 14933/2

Prešovský > Kežmarok > Spišská Belá > k.ú. Spišská Belá



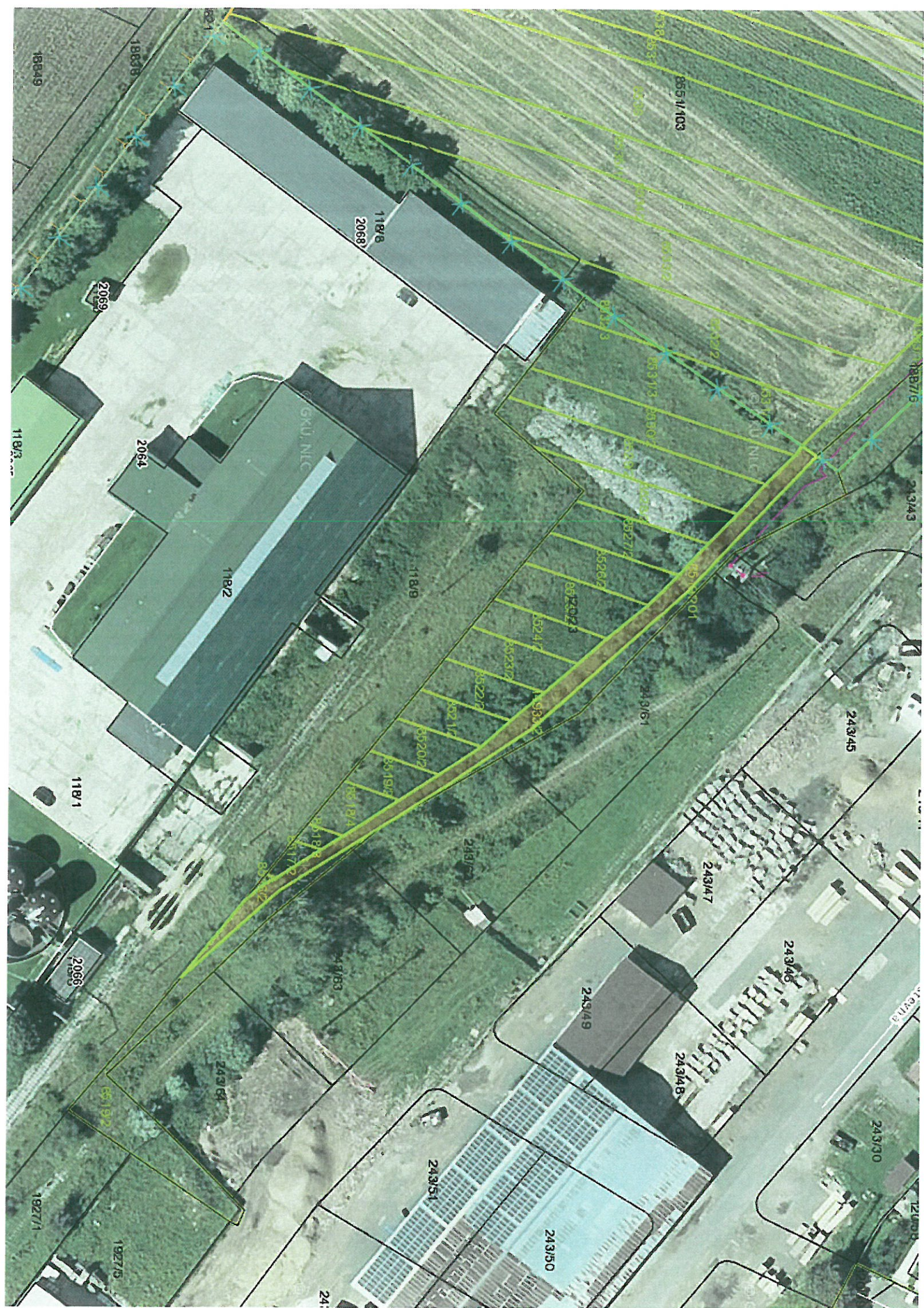



Spoplatnené v zmysle zákona
NR SR č. 145/1995 Z. z.
o správnych poplatkoch

Geometrický plán je podkladom na právne úkony, keď údaje doterajšieho stavu výkazu výmer sú zhodné s údajmi platných výpisov z katastra nehnuteľností

Vyhoviteľ Ing. Marián Kalafut www.mkgeo.sk Dr. Alexandra 175/1, 06001 Kežmarok mariankalafut@gmail.com IČO: 45 948 364		Kraj Prešovský	Okres Kežmarok	Obec Spišská Belá	
		Kat. územie Spišská Belá	Číslo plánu 45948364-55/2022	Mapový list č. Kežmarok 7-2/12	
GEOMETRICKÝ PLÁN na určenie vlastnických práv p.č. 120/84-90					
Vyhotožil		Autorizačne overil		Úradne overil Meno: Ing. Gabriela Javorská	
Dňa: 14.11.2022	Meno: Ing. Marián Kalafut	Dňa: 14.11.2022	Meno: Ing. Marián Kalafut	Dňa: 25-11-2022	Číslo: G1-917/2022
Nové hranice boli v prírode označené drevenými kolíkmi záznam podrobného merania (meračský náčrt) č. 2533		Náležitosti a presnosťou zodpovedá predpisom		Úradne overené podľa § 9 zákona NR SR č. 215/1995 Z.z. o geodézii a kartografii	
úradnice bodov označených číslami a ostatné meračské údaje sú ložené vo všeobecnej dokumentácii					

