

Korespondenčná adresa:  
TANK-O-MAT Invest, a.s.  
Zámocle'schody 2/A  
81101 BRATISLAVA

Mesto Spišská Belá	
Dátum:	11-09-2020
Číslo záznamu: MÚCO-2020/9082	Číslo spisu:
Prílohy:	Vybavuje:

Adresát  
Mesto Spišská Belá  
Starobný úrad - p. Ing. Maria Valčeková  
Petzvalova 18  
05901 Spišská Belá

**Vec: Ohlásenie drobnej stavby**

(podľa § 57 zákona č. 50/1976 Zb. stavebného zákona v znení neskorších predpisov a § 5 vyhl. MŽP SR č. 453/2000 Z. z.)

**Meno a adresa navrhovateľa:**

Meno a priezvisko (názov): Ing. PETER ROTH  
Adresa (sídlo): Klobučnícka 442/4, BRATISLAVA 811 01  
Dátum narodenia (IČO): 03.03.1961  
Telefón: ..... E-mail: .....

Názov (označenie) stavby: OPLOTENIE SPIŠSKÁ BELÁ

Obec SPIŠSKÁ BELÁ ulica a číslo .....

Parcelné číslo 15306, 16127, 17220,\* katastrálne územie SPIŠSKÁ BELÁ

Druh, účel a rozsah ohlasovanej stavby: oplocenie parciel za účelom  
ochrany majetku

Predpokladaný dátum ukončenia stavby: 2020/2021

**Spôsob realizácie stavby:**

a) Svojpomocne:

- stavebný dozor (meno a priezvisko): Ing. Peter Roth
- bydlisko: .....

b) Dodávateľsky:

- zhotoviteľ (názov): .....
- sídlo: .....

**Projektant stavby:**

Meno a priezvisko / názov: .....

Adresa: .....

V BRATISLAVE dňa 08.09.2020

podpis navrhovateľa (stavebníka)  
(u právnických osôb odtlačok pečiatky,  
meno, priezvisko, funkcia a podpis  
štatutárneho zástupcu/oprávnenej osoby)

\* 18935, 19156, 20168

Úrad geodézie, kartografie a katastra Slovenskej republiky  
**VÝPIS Z KATASTRA NEHNUTEĽNOSTÍ**

Krkes: Kežmarok  
Obec: **SPIŠSKÁ BELÁ**  
Katastrálne územie: Spišská Belá

Vytvorené cez katastrálny portál

Dátum vyhotovenia **19.02.2017**  
Čas vyhotovenia: **18:48:10**

**VÝPIS Z LISTU VLASTNÍCTVA č. 6200**

ČASŤ A: MAJETKOVÁ PODSTATA

**PARCELY registra "C" evidované na katastrálnej mape**

Parcelné číslo	Výmera v m2	Druh pozemku	Spôsob využ. p.	Umiest. pozemku	Právny vzťah	Druh ch.n.
15306	1862	Orná pôda	1	2		
16127	2345	Orná pôda	1	2		
17220	2517	Orná pôda	1	2		
18935	2038	Orná pôda	1	2		
19156	4765	Orná pôda	1	2		
20168	1619	Trvalé trávne porasty	7	2		107

Legenda:

Spôsob využívania pozemku:

7 - Pozemok lúky a pasienku trvalo porastený trávami alebo pozemok dočasne nevyužívaný pre trvalý trávny porast

1 - Pozemok využívaný pre rastlinnú výrobu, na ktorom sa pestujú obilniny, okopaniny, krmoviny, technické plodiny, zelenina a iné poľnohospodárske plodiny alebo pozemok dočasne nevyužívaný pre rastlinnú výrobu

Druh chránenej nehnuteľnosti:

107 - Ochranné pásmo chráneného územia

Umiestnenie pozemku:

2 - Pozemok je umiestnený mimo zastavaného územia obce

ČASŤ B: VLASTNÍCI A INÉ OPRÁVNENÉ OSOBY

Por. číslo Príezvisko, meno (názov), rodné priezvisko, dátum narodenia, rodné číslo (IČO) a Spoluvlastnícky podiel miesto trvalého pobytu (sidlo) vlastníka

Účastník právneho vzťahu:

Vlastník

1 Roth Peter r. Roth, Ing., Klobočnicka 442/4, Bratislava, PSČ 811 01,  
Slovenská republika

1 / 1

Dátum narodenia : 03.03.1961

Titul nadobudnutia

Rozhodnutie podľa § 14 ods. 4 zákona č. 330/1991 Zb. o pozemkových úpravách č. : OU-KK-PLO/2017-467-143-SCHM zo dňa 12.01.2017 - Z 228/2017 - 96/2017

ČASŤ C: ŤARCHY

Bez zápisu.

Iné údaje:

Bez zápisu.

Poznámka:

Bez zápisu.

## TECHNICKÁ SPRÁVA

### A. Úvod:

Stavebne sa jedná o oplotenie parciel 15306, 16127, 17220, 18935, 19156, 20168 v katastrálnom území Spišská Belá, ktorého trasa kopíruje hranicu pozemkov predmetného územia. Pozemky sú oplotené priehľadným poplastovaným oplotením.

Farebné riešenie jednotlivých konštrukcií oplotenia prispôbiť požiadavkám investora. Výškovo bude oplotenie kopírovať rastlý terén.

Dĺžka oplotenia: priehľadné poplastované oplotenie

pC 15306 - 292 m

pC 16127- 278 m

pC 17220- 371 m

pC 18935- 271 m

pC 19156- 424 m

pC 20168- 186 m

### B. Konštrukcie:

#### Zemné práce a zakladanie

- priehľadné oplotenie je založené na základových pätkách. Veľkosť základovej pätky je 0,4 x 0,4 x 0,8 m.
- murovaná časť je založená na základovom páse. Šírka základového pásu je 0,4 m, výška 0,8 m. Pod základovým pásom je štrkové lôžko hrúbky 0,1 m.
- betón pre základové konštrukcie bude triedy C12/15.

#### Priehľadné oplotenie

- oplotenie bude výšky 2050mm.
- stĺpiky oplotenia dĺžka 2500mm, osovej vzdialenosti 3000mm.
- pletivo štvorhranné poplastované výšky 2000mm.

## TERÉNNE ÚPRAVY

Terén staveniska je jemne členitý až rovinatý. V rámci terénnych úprav sa pri stavebných prácach vyrovnajú niektoré vytrčajúce nerovnosti rastlého terénu.

## UPOZORNENIE

Pri stavebných prácach je potrebné dodržiavať bezpečnosť práce a ochranu zdravia pracujúcich osôb ( vid' vyhláška č. 374 Slovenského úradu bezpečnosti práce a Slovenského banského úradu z roku 1990 o bezpečnosti práce a technických zariadení pri stavebných prácach).

V priebehu realizácie po zistení skutočného stavu konštrukcií / prieskumy, sondy a podobne/ budú stavebné práce prispôbené skutočnému stavu.

# OPLOTENIE – RIEŠENIE ROHU

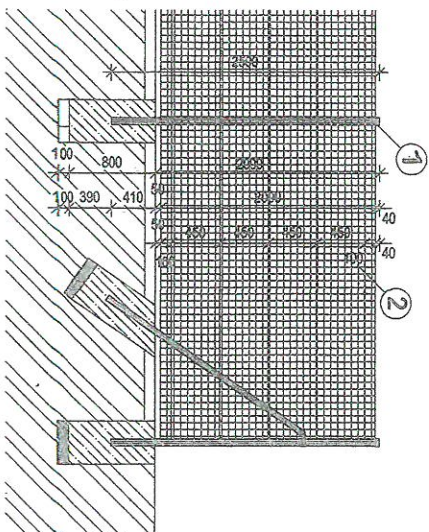

\* POHLAD



# OPLOTENIE

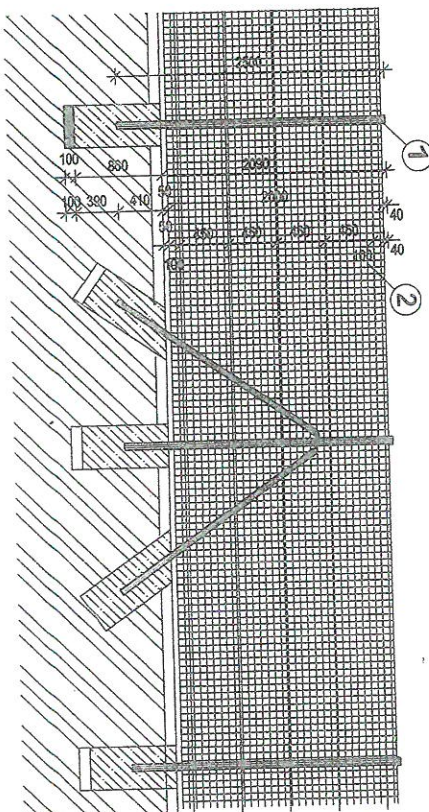

\* POHLAD

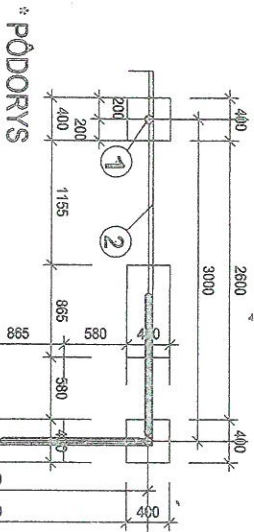

\* PÔDORYS

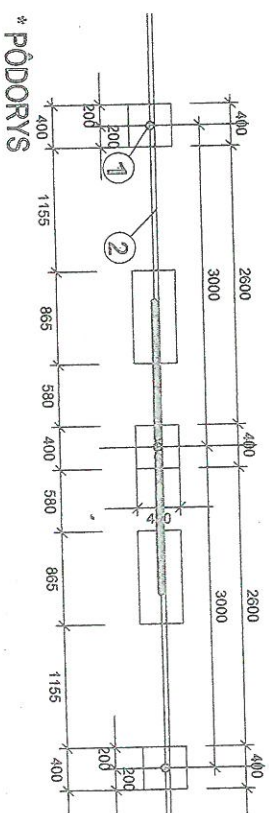
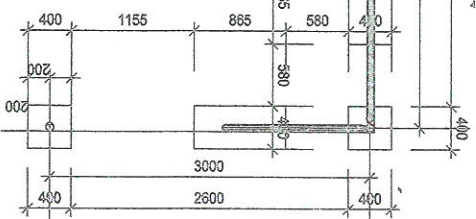

\* PÔDORYS

## POZNÁMKA

- \* ZÁKLADY Z PROSTÉHO BETÓNU C 12/15 SO ŠTRKOVÝM PODSYPOM HR. 100 mm
- \* TRASA OPLOTENIA KOPÍRUE HRANICU POZEMLIA PREDMETNÉHO ÚZEMIA
- \* FAREBNÉ RIEŠENIE KONŠTRUKCIE OPLOTENIA PRISPÔSOBIŤ POŽIADAVKÁM INVEŠTORA

OPLOTENIE V = 2050 MM - OPLOTENIE

① - STĽPIK DĹŽKA 2500 MM, OSOVÁ VZDALENOSŤ STĽPIKOV 3000 mm

② - PLETIVO ŠTVORHRANNÉ POPLASTOVANÉ V = 2000 MM



20m

Spišská Belá (857378) x 16127

Parcela registra C

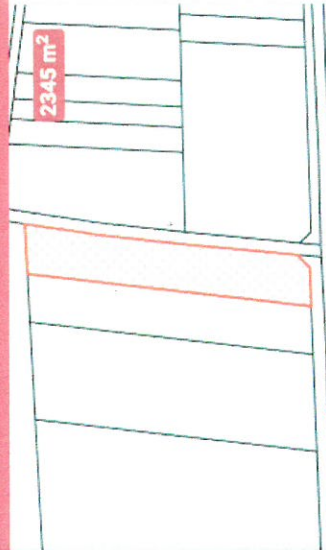

2345 m<sup>2</sup>

16127

k.ú. Spišská Belá (857378), obec Spišská Belá

LV 6200 ÚPLNÝ

LV 6200 ČIASTOČNÝ



1. Roth Peter r. Roth, Ing., Klobočnícka 442/4,  
Bratislava, PSČ 811 01, Slovenská republika  
Podiel: 1/1

PRIEHLADNÉ OPLOTENIE



40m

### Parcela registra C

2517 m<sup>2</sup>

## 17220

k.ú. Spišská Belá (857378), obec Spišská Belá

LV 6200 ÚPLNÝ

LV 6200 ČIASTOČNÝ



1. Roth Peter r. Roth, Ing., Klobučnicka 442/4,  
Bratislava, PSČ 811 01, Slovenská republika  
Podiel: 1/1

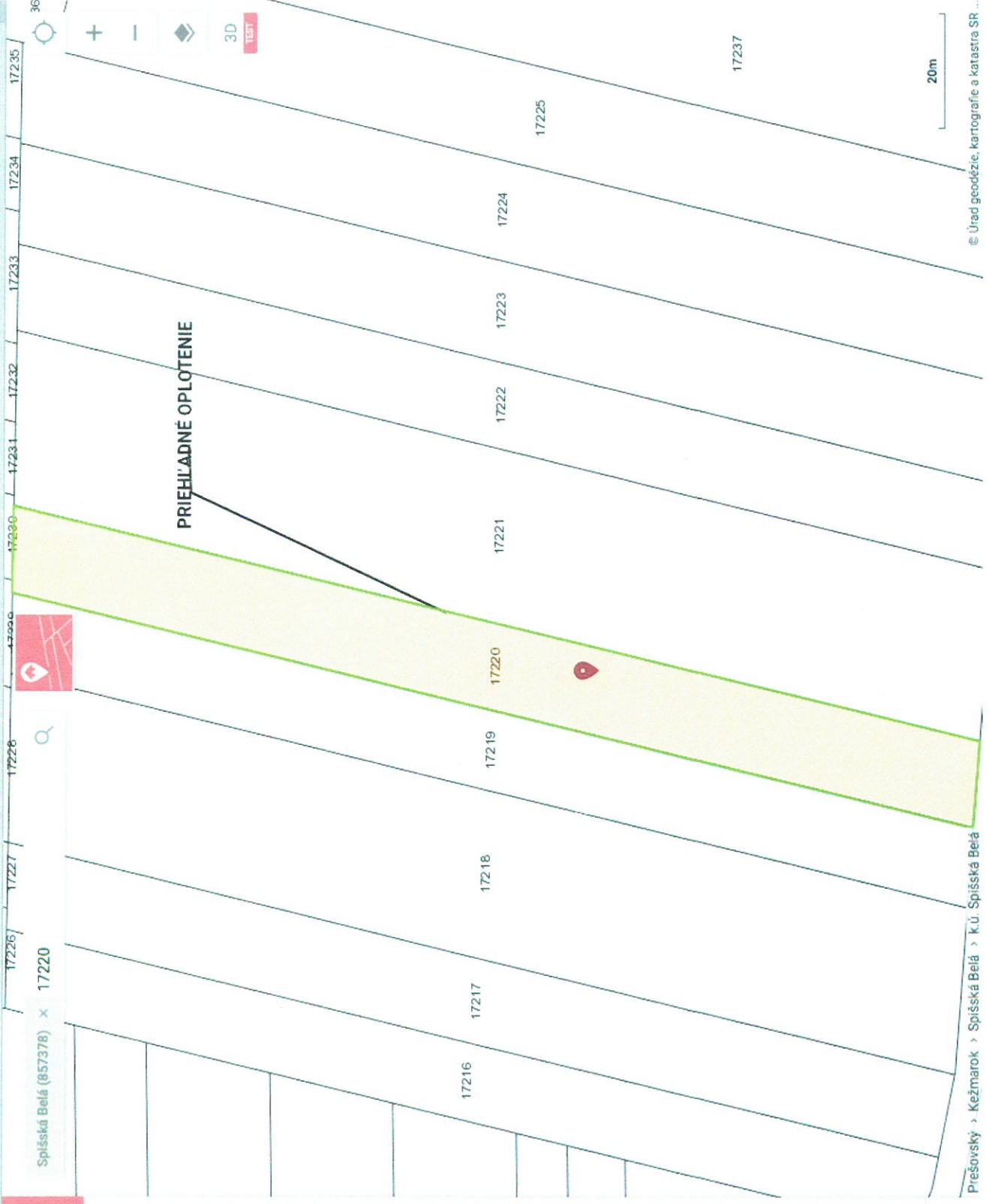



PRIEHLADNÉ OPLOTENIE

18932

18933

18934

1802

18935

18936

18 m

117 m

118 m

17 m

10m





### Parcela registra C

4765 m<sup>2</sup>

**19156**

k.ú. Spišská Belá (857378), obec Spišská Belá

LV 6200 ÚPLNÝ

LV 6200 ČIASTOČNÝ

1. Roth Peter r. Roth, Ing., Klobočnícka 442/4,  
Bratislava, PSČ 811 01, Slovenská republika  
Podiel: 1/1

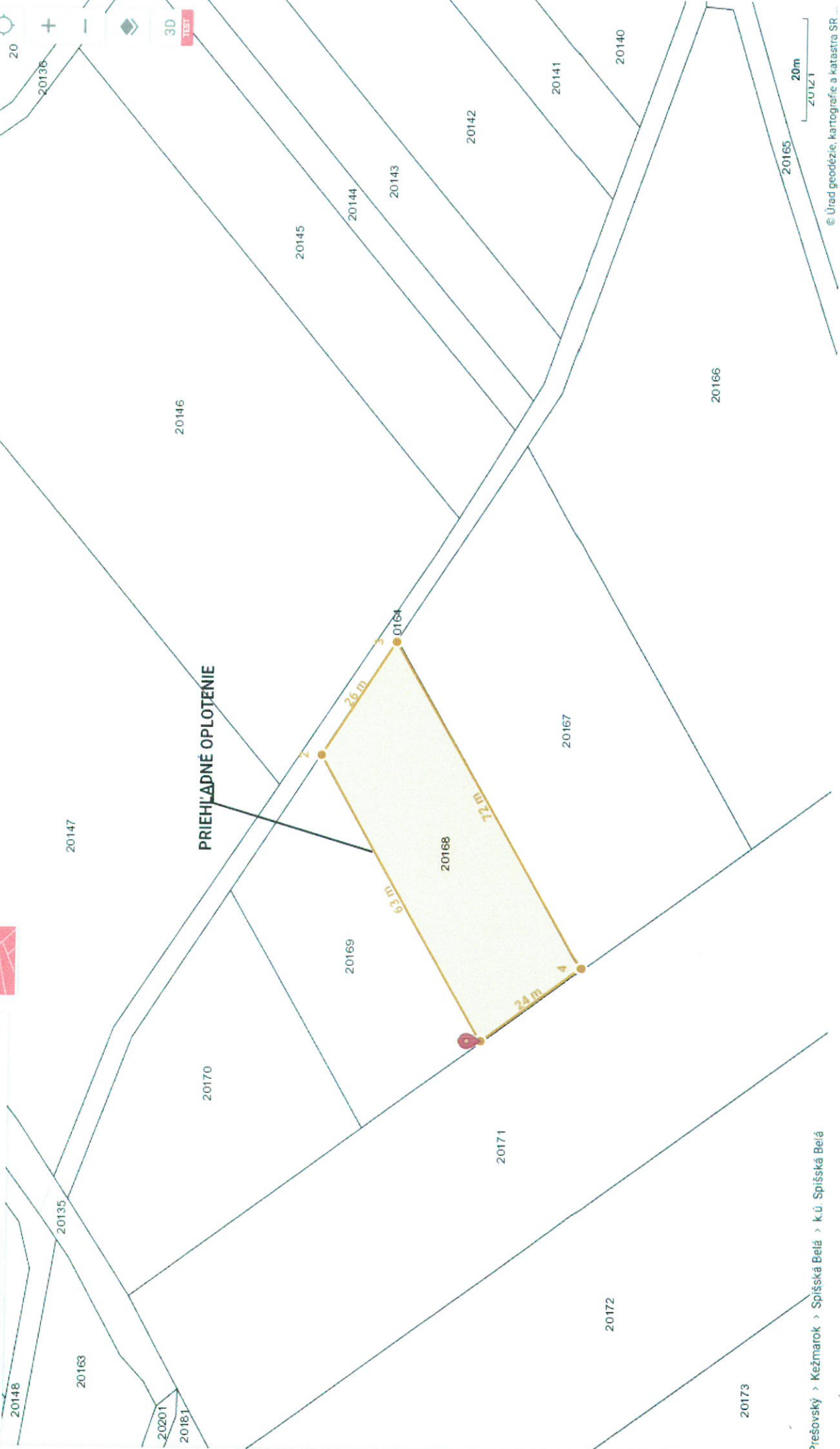

## ČESTNÉ VYHLÁSENIE KVALIFIKOVANEJ OSOBY

Meno a priezvisko : Ing. Peter Roth

adresa : Klobučnícka 442/4, Bratislava 811 01

### vyhlásujem

že v zmysle § 44 zákona č. 50/1976 Zb. o územnom plánovaní a stavebnom poriadku v znení neskorších predpisov budem zabezpečovať odborné vedenie stavby, uskutočňovanej svojpomocou

druh stavby : Oplotenie Spišská Belá

stavebníka : Ing. Peter Roth

v obci/meste : Spišská Belá

na pozemku p.č. : 15306, 16127, 17220, 18935, 19156, 20168

Pri vykonávaní tohto dozoru budem dbať na dodržiavanie stavebných podmienok popísaných v technickej správe stavby názvom: „Oplotenie Spišská Belá“.

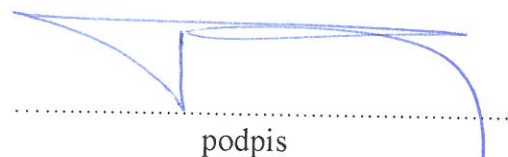

podpis

# Export

Prešovský > Kežmarok > Spišská Belá > k.ú. Spišská Belá

