

Milaňák Marek r. Milaňák a Zuzana Milaňáková r. Hrušovská, Ing., Družstevná 1199/72,
Spišská Belá, PSČ 059 01, SR

Mesto Spišská Belá	
Dátum:	11 -02- 2021
Číslo záznamu:	MUSB-2021/348
Číslo spisu:	
Prílohy:	
Vyhavuje:	

Mesto Spišská Belá
Petzvalova 18
059 01 Spišská Belá

Vec:

Žiadosť o kúpu mestského majetku – časti pozemkov KN C 16/1, KN E 14856/1 a KN E 188 k.ú. Spišská Belá

Žiadateľ:

Meno, priezvisko / obchodný názov:

Milaňák Marek r. Milaňák a Zuzana Milaňáková r. Hrušovská, Ing.

Dátum narodenia / IČO: Milaňák Marek r. Milaňák: 01.06.1982

Zuzana Milaňáková r. Hrušovská, Ing.: 20.03.1981

Adresa trvalého pobytu / sídlo spoločnosti: Družstevná 1199/72, Spišská Belá, PSČ 059 01

Tel. číslo žiadateľa: Milaňák Marek r. Milaňák: 0948 468

Zuzana Milaňáková r. Hrušovská, Ing.: 0911 979 439

E-mailová adresa: Milaňák Marek r. Milaňák: milanak.marek@gmail.com

Zuzana Milaňáková r. Hrušovská, Ing.: milanakova.z@gmail.com

Ak sú žiadatelia viacerí, uveďte ich vzájomný vzťah – manželia

Týmto žiadam(e) o kúpu mestského majetku - časti pozemkov KN C 16/1, KN E 14856/1 a KN E 188 k.ú. Spišská Belá

Nachádzajúceho sa: v intraviláne mesta

Katastrálne územie: Spišská Belá

Druh a číslo parcely: časti pozemkov KN C 16/1, KN E 14856/1 a KN E 188 – druh všetkých parciel: Zastavaná plocha a nádvorie

Milaňák Marek r. Milaňák a Zuzana Milaňáková r. Hrušovská, Ing., Družstevná 1199/72,
Spišská Belá, PSČ 059 01, SR

Výmera: uvedené v geometrickom pláne, ktorý zasielame v prílohe ako návrh

U stavieb súpisné číslo: nerelvantné

Zdôvodnenie žiadosti: investičný zámer v súlade so zásadami ochrany pamiatkového územia Spišská Belá (ďalej len „PU SB). Na základe konzultácie s Krajským pamiatkovým úradom Prešov - Pracovisko Poprad je stavebník povinný dodržať pôvodné zastavanie územia, t.j. osadiť a umiestniť stavbu v zmysle mapových podkladov zásad ochrany PU SB (výkres č.5 – Územný priemet zásad ochrany pamiatkového územia). V uvedenom podklade, ktorý zasielame v prílohe, je vyznačené, že stavba má byť osadená na parcelách KN C 16/1 a časti KN C 16/2 k.ú. Spišská Belá. Parcelu KN 1858/7 nebude pamiatkový úrad požadovať zastavať, nakoľko je v súčasnosti parcela už zastavaná (vybudovaná terasa). Časti parcel KN E 14856/1 a KN E 188 k.ú. Spišská Belá budú využívané ako technické zázemie.

Účel využitia majetku: investičný zámer v súlade so zásadami ochrany PU SB

V zmysle zákona č. 122/2013 Z. z. o ochrane osobných údajov a o zmene a doplnení niektorých zákonov udeľujem svoj súhlas Mestu Spišská Belá so spracovaním osobných údajov v rozsahu, v akom sú poskytnuté v tejto žiadosti, na účel vybavenia žiadosti, po dobu vybavenia žiadosti, resp. po dobu platnosti zmluvy uzavretej ako výsledok vybavenia žiadosti.

Spišskej Belej, 10.02.2021

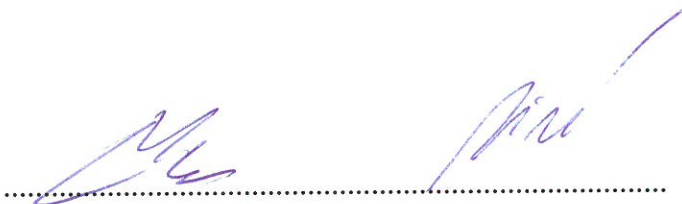
.....
podpis žiadateľa/žiadateľov

Príloha:

- Návrh geometrického plánu

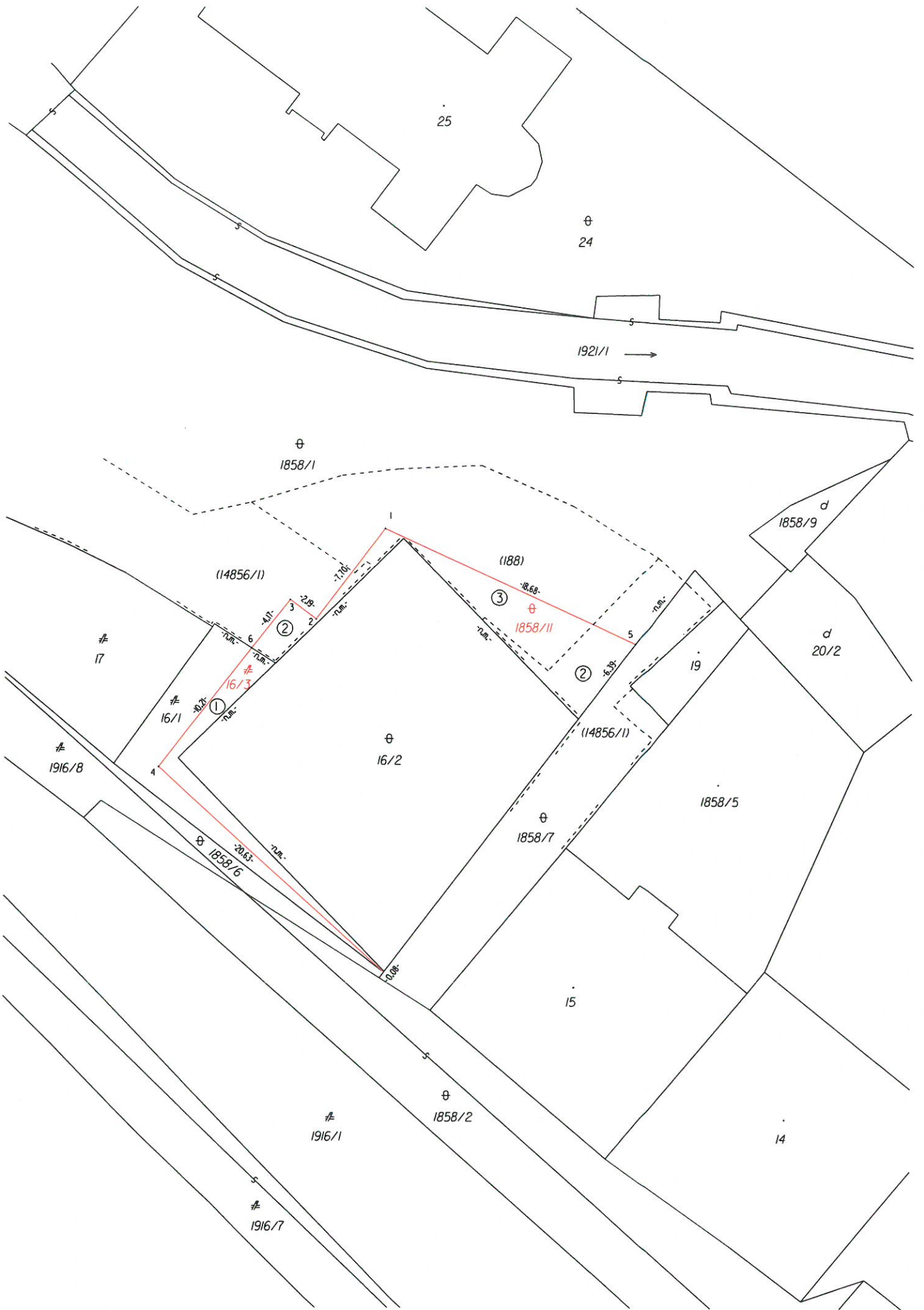

25

⊕ 24

1921/1 →

⊕ 1858/1

d 1858/9

(14856/1)

(188)

17

⊕ 1858/11

d 20/2

16/1

19

1916/8

⊕ 16/2

(14856/1)

1858/5

⊕ 1858/6

⊕ 1858/7

15

1916/1

⊕ 1858/2

14

1916/7

VÝKAZ VÝMER

Doterajší stav										Zmeny					Nový stav				
přkn veškov	listu vlastn.	Číslo			Výmera		Druh pozemku	Diel číslo	k parcele číslo	m ²	od parcely číslo	m ²	Číslo parcely	Výmera		Druh pozemku	Vlastník, (iná opráv. osoba) adresa, (sídlo)		
		PK	KN-E	KN-C	ha	m ²								ha	m ²				
	1			16/1	77		1		27	16/1	27	16/1	50		zast.pl. 22	Doterajší			
	4429		14856/1		4490	ost.pl.	2	1858/11	34	(14856/1)	4456	ost.pl.)	4456		ost.pl.)	Doterajší			
	1		188		178	zast.pl.	3	1858/11	36	(188)	142	zast.pl.)	142		zast.pl.)	Doterajší			
							2		14856/1	34	34	1858/11	70		ost.pl. 37	Marek Milanák a Zuzana r. Hrušovská, Ing., Družstevná 1199/72, Sp. Belá			
					4745				97		97		4745			Družstevná 1199/72, Sp. Belá			
Stav podľa registra C KN																			
	1		16/1		77	zast.pl.				16/1		16/1	50		zast.pl. 22	Doterajší			
			1858/1		1891	ost.pl.				1858/1		1858/11	1821		ost.pl. 37	Marek Milanák a Zuzana r. Hrušovská, Ing., Družstevná 1199/72, Sp. Belá			
					1968								70		ost.pl. 37	Doterajší			
													1968			Marek Milanák a Zuzana r. Hrušovská, Ing., Družstevná 1199/72, Sp. Belá			

Legenda: kód spôsobu využívania

22 - Pozemok, na ktorom je postavená inžinierska stavba—cestná miestna a účelová komunikácia...
37 - Pozemok, na ktorom sú skaly, svahy, rokliny, výmole, vysoké medze s krovím alebo kamením...