

Geometrický plán je podkladom na právne úkony, keď údaje doterajšieho stavu výkazu výmer sú zhodné s údajmi platných výpisov z katastra nehnuteľností

Vyhoviteľ <b>Ing. Ján Maniak-GEODET</b> Medňanského 50, Sp. Belá - Strážky prevádzka Baštová 6, Kežmarok tel.: 0903 76 66 03 maniak.jan@geodet-kezmarok.sk IČO: 46227717		Kraj Prešovský	Okres Kežmarok	Obec Spišská Belá
		Kat. územie Spišská Belá	Číslo plánu 15/2021	Mapový list č. Kežmarok 7-2/12
<b>GEOMETRICKÝ PLÁN</b> na oddelenie a určenie vlastníckych práv k pozemkom p.č. 16/3 a 1858/11.				
Vyhotožil		Autorizačne overil		Úradne overil Meno: Ing. Iveta Kapolková
Dňa: 9.2.2021	Meno: Ing. Ján Maniak	Dňa: 9.2.2021	Meno: Ing. Veronika Uličná	Dňa: Číslo:
Nové hranice boli v prírode označené obrubníkmi, kov. rúrkami		Náležitosti a presnosťou zodpovedá predpisom		Úradne overené podľa § 9 zákona NR SR č. 215/1995 Z.z. o geodézii a kartografii
Záznam podrobného merania (meračský náčrt) č. 2434				
Súradnice bodov označených číslami a ostatné meračské údaje sú uložené vo všeobecnej dokumentácii		Pečiatka a podpis		

## VÝKAZ VÝMER

Doterajší stav					Zmeny					Nový stav							
Číslo					Výmera		Druh pozemku	Diel číslo	k parcele číslo	m <sup>2</sup>	od parcely číslo	m <sup>2</sup>	Číslo parcely	Výmera		Druh pozemku	Vlastník, (iná opráv. osoba) adresa, (sídlo)
pzkv vložky	listu vlastn.	parcely												ha	m <sup>2</sup>		
PK	LV	PK	KN-E	KN-C									ha	m <sup>2</sup>	kód		
	1			16/1		77	zast.pl.	1	16/3	27		16/1		50	zast.pl. 22	Doterajší	
								1			16/1	27	16/3		zast.pl. 22	Marek Milaňák a Zuzana r. Hrušovská, Ing., Družstevná 1199/72, Sp. Belá	
	4429		14856/1			4490	ost.pl.	2	1858/11	34		(14856/1		4456	ost.pl.)	Doterajší	
	1		188			178	zast.pl.	3	1858/11	36		(188		142	zast.pl.)	Doterajší	
								2			14856/1	34					
								3			188	36	1858/11		ost.pl. 37	Marek Milaňák a Zuzana r. Hrušovská, Ing., Družstevná 1199/72, Sp. Belá	
<i>Spolu:</i>						4745				97		97		4745			
	1			16/1		77	zast.pl.					16/1		50	zast.pl. 22	Doterajší	
												16/3		27	zast.pl. 22	Marek Milaňák a Zuzana r. Hrušovská, Ing., Družstevná 1199/72, Sp. Belá	
				1858/1		1891	ost.pl.					1858/1		1821	ost.pl. 37	Doterajší	
												1858/11		70	ost.pl. 37	Marek Milaňák a Zuzana r. Hrušovská, Ing., Družstevná 1199/72, Sp. Belá	
<i>Spolu:</i>						1968								1968			

Legenda: kód spôsobu využívania

22 - Pozemok, na ktorom je postavená inžinierska stavba – cestná, miestna a účelová komunikácia...

37 - Pozemok, na ktorom sú skaly, svahy, rokliny, výmole, vysoké medze s krovím alebo kamením...

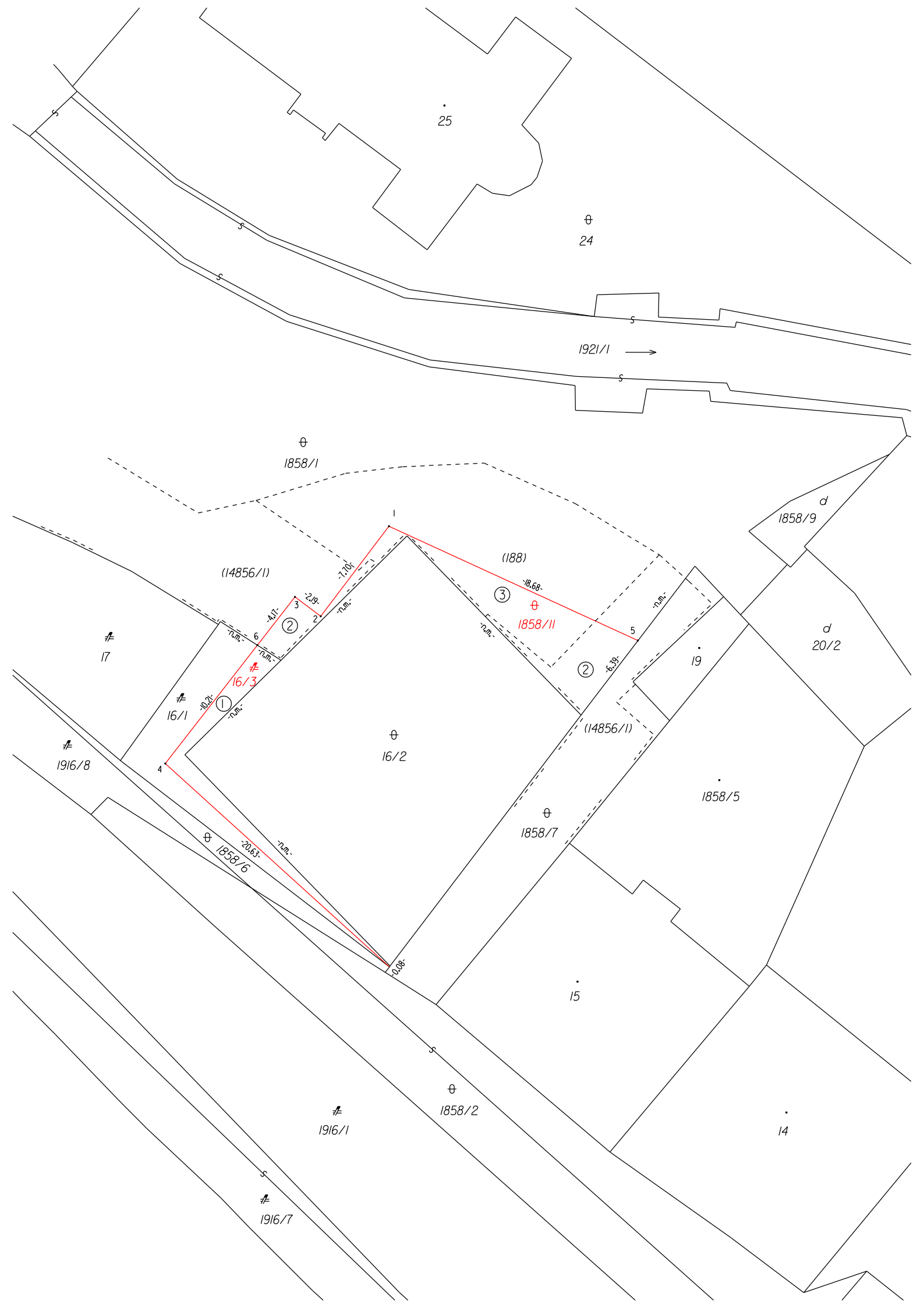

25

⊕  
24

1921/1 →

⊕  
1858/1

d  
1858/9

(14856/1)

(188)

#  
17

⊕  
1858/11

d  
20/2

#  
16/1

⊕  
16/3

19

#  
1916/8

⊕  
16/2

(14856/1)

1858/5

4

⊕  
1858/7

15

⊕  
1858/6

#  
1916/1

⊕  
1858/2

14

#  
1916/7