

Geometrický plán je podkladom na právne úkony, keď údaje doterajšieho stavu výkazu výmer sú zhodné s údajmi platných výpisov z katastra nehnuteľností

Vyhoviteľ Ing. Ján Maniak-GEODET Medňanského 50, Sp. Belá - Strážky prevádzka Baštová 6, Kežmarok tel.: 0903 76 66 03 maniak.jan@geodet-kezmarok.sk IČO: 46227717		Kraj Prešovský	Okres Kežmarok	Obec Spišská Belá
Kat. územie Spišská Belá		Číslo plánu 15/2021	Mapový list č. Kežmarok 7-2/12	
GEOMETRICKÝ PLÁN na oddelenie a určenie vlastníckych práv k pozemkom p.č. 16/3 a 1858/11.				
Vyhotovil		Autorizačne overil		Úradne overil Meno: Ing. Iveta Kapolková
Dňa: 5.3.2021	Meno: Ing. Ján Maniak	Dňa: 8.3.2021	Meno: Ing. Veronika Uličná	Dňa: Číslo:
Nové hranice boli v prírode označené obrubníkmi		Náležitosti a presnosťou zodpovedá predpisom		Úradne overené podľa § 9 zákona NR SR č. 215/1995 Z.z. o geodézii a kartografii
Záznam podrobného merania (meračský náčrt) č. 2434		Pečiatka a podpis		Pečiatka a podpis
Súradnice bodov označených číslami a ostatné meračské údaje sú uložené vo všeobecnej dokumentácii		Pečiatka a podpis		Pečiatka a podpis

VÝKAZ VÝMER

Doterajší stav					Zmeny					Nový stav							
Číslo					Výmera		Druh pozemku	Diel číslo	k parcele číslo	m ²	od parcely číslo	m ²	Číslo parcely	Výmera		Druh pozemku	Vlastník, (iná opráv. osoba) adresa, (sídlo)
pzkn vložky	listu vlastn.	parcely												ha	m ²		
PK	LV	PK	KN-E	KN-C									ha	m ²	kód		
	1			16/1		77	zast.pl.	1	16/3	27		16/1		50	zast.pl. 22	Doterajší	
								1			16/1	27	16/3	27	zast.pl. 22	Marek Milaňák a Zuzana r. Hrušovská, Ing., Družstevná 1199/72, Sp. Belá	
	4429		14856/1			4490	ost.pl.	2	1858/11	9		(14856/1)	4481		ost.pl.)	Doterajší	
								2			14856/1	9	1858/11	9	ost.pl. 37	Marek Milaňák a Zuzana r. Hrušovská, Ing., Družstevná 1199/72, Sp. Belá	
<i>Spolu:</i>						4567				36				4567			
<i>Stav podľa registra C KN</i>																	
	1			16/1		77	zast.pl.					16/1		50	zast.pl. 22	Doterajší	
												16/3		27	zast.pl. 22	Marek Milaňák a Zuzana r. Hrušovská, Ing., Družstevná 1199/72, Sp. Belá	
				1858/1		1891	ost.pl.					1858/1		1882	ost.pl. 37	Doterajší	
												1858/11		9	ost.pl. 37	Marek Milaňák a Zuzana r. Hrušovská, Ing., Družstevná 1199/72, Sp. Belá	
<i>Spolu:</i>						1968								1968			
<i>Legenda: kód spôsobu využívania</i>																	
22 - Pozemok, na ktorom je postavená inžinierska stavba – cestná, miestna a účelová komunikácia... 37 - Pozemok, na ktorom sú skaly, svahy, rokliny, výmole, vysoké medze s krovím alebo kamením...																	

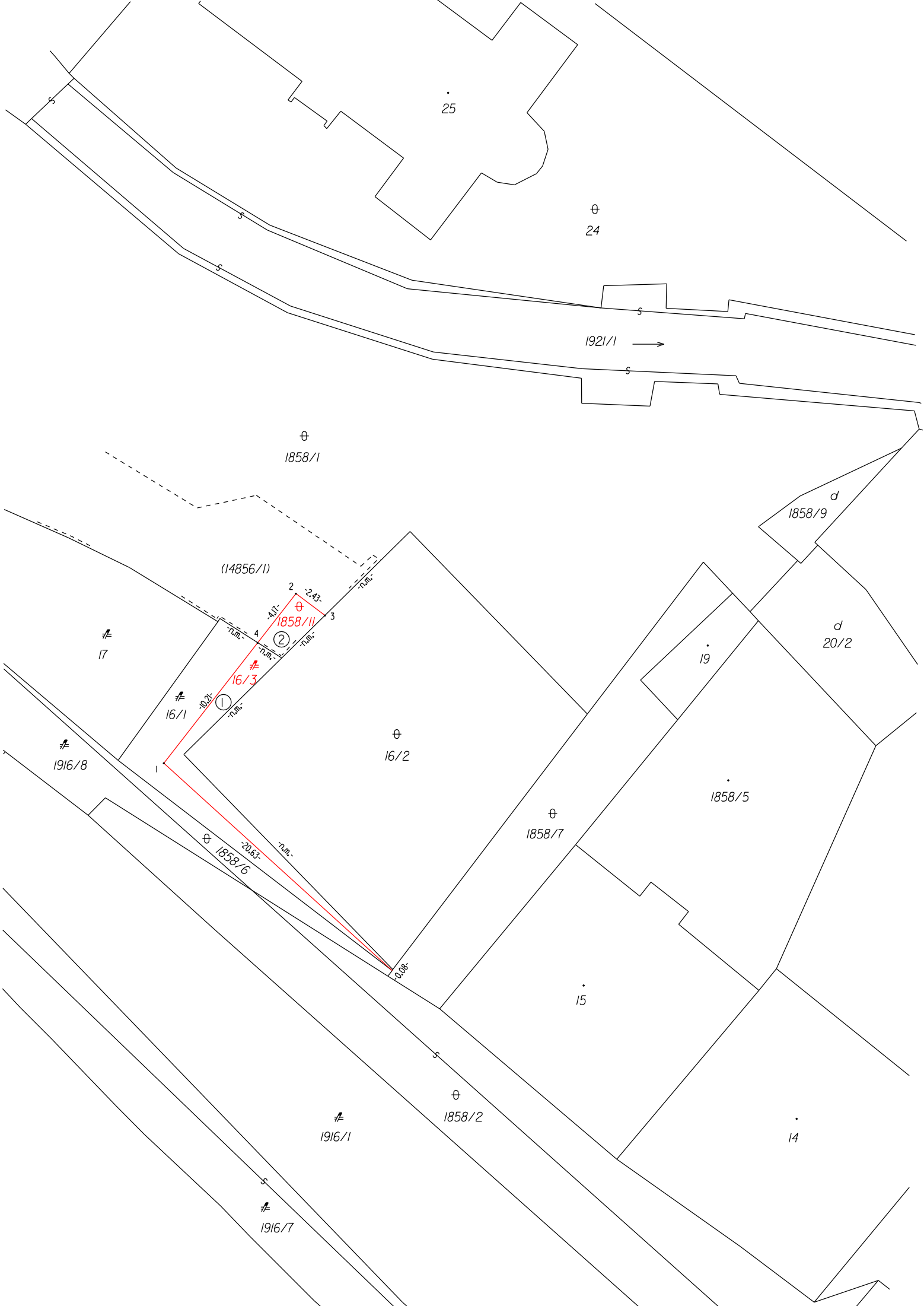

25

θ
24

1921/1 →

θ
1858/1

d
1858/9

(14856/1)

2 -2.43-
θ
1858/11
②

16/3
θ

16/1
①

17

1916/8

θ
16/2

d
20/2

19

1858/5

θ
1858/7

θ
1858/6
-20.63-

15

θ
1858/2

1916/1

14

1916/7