

### VÝKAZ VÝMER

Doterajší stav					Zmeny					Nový stav						
Číslo			Výmera		Druh pozemku	Diel číslo	k parcele číslo	m <sup>2</sup>	od parcely číslo	m <sup>2</sup>	Číslo parcely		Výmera		Druh pozemku	Vlastník, (iná opráv. osoba) adresa, (sídlo)
listu /last.	parcely		ha	m <sup>2</sup>							ha	m <sup>2</sup>	kód			
LV	KN - E	KN														
<b>STAV PRÁVNY JE TOTOŽNÝ S REGISTROM CKN</b>																
<i>Vyčíslenie rozsahu vecného bremena</i>																
1898		1297/2	450		zastav.pl.	1			1297/2	4	1297/2	450		zastav.pl. 16		doterajší
314		1304/7	35		zastav.pl.	2			1304/7	17	1304/7	35		zastav.pl. 20		doterajší
313		1306/6	44		zastav.pl.	3			1306/6	23	1306/6	44		zastav.pl. 18		doterajší
4023		1310/4	40		zastav.pl.	4			1310/4	24	1310/4	40		zastav.pl. 25		doterajší
polu:			569							569						

**oznámka:** Zriaďuje sa vecné bremeno na priznanie práva prechodu a prejazdu cez parcely CKN 1297/2, 1304/7, 1306/6 a 1310/4 vo vyznačenom rozsahu.

**legenda:** kód spôsobu využívania pozemkov:

- 16 - Nebytová budova so súpisným číslom
- 25 - Ostatná inžinierska stavba
- 18 - Dvor

kód druhu stavby:

- 20 - Iná budova

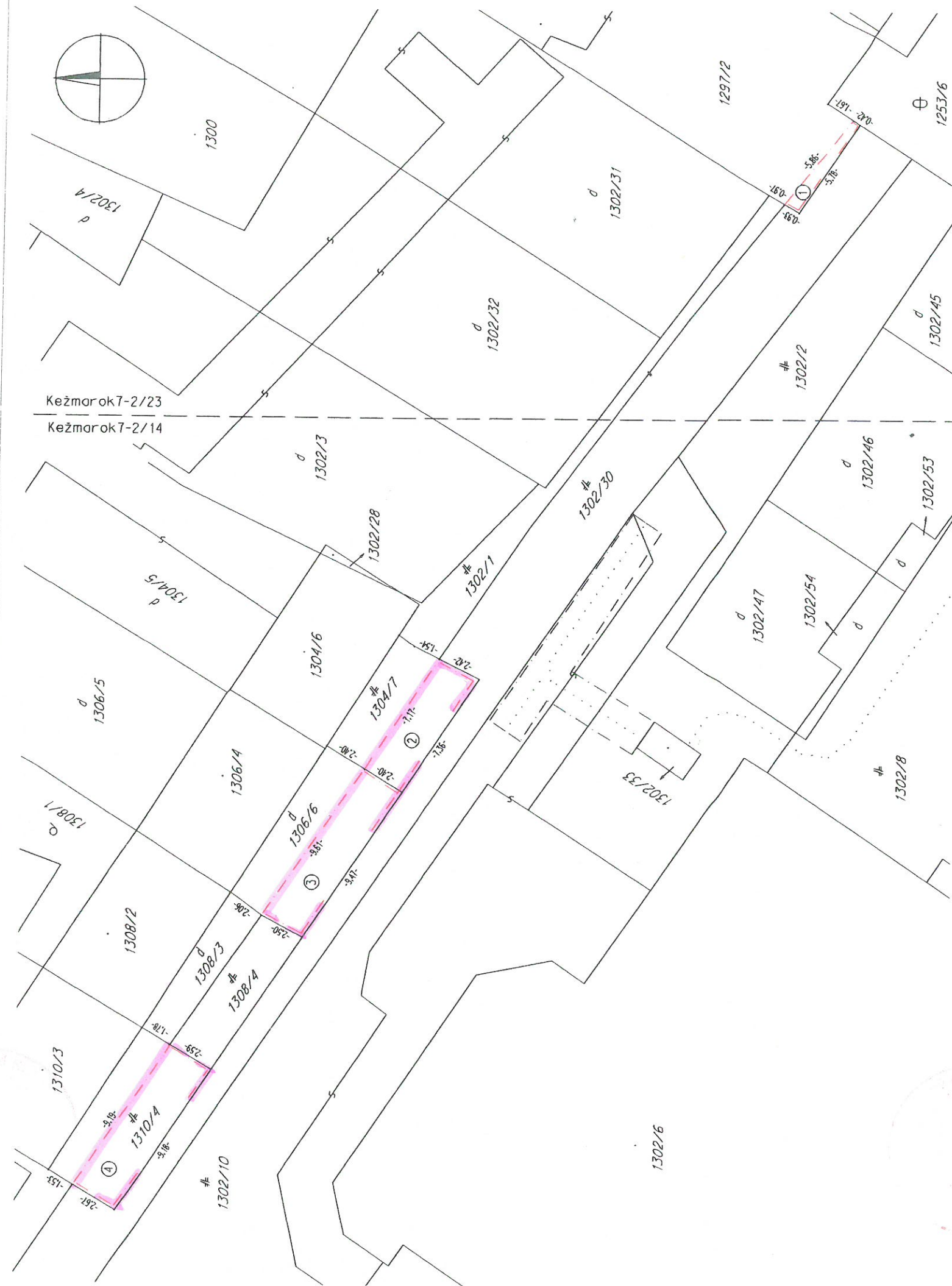

Spoplatnená v zmysle zákona  
NR SR č. 143/1997 Z. z.  
o správnych poplatkoch

Geometrický plán je podkladom na právne úkony, keď údaje doterajšieho stavu výkazu výmer sú zhodné s údajmi platných výpisov z katastra nehnuteľností

Vyhotovitel <b>Geodézia O.M.</b> Ing. Olga Mlynarčíková Krátka 21, 05901 Spišská Belá e-mail: geodeziaom@seznam.cz IČO: 40124037		Kraj <i>Prešovský</i>	Okres <i>Kežmarok</i>	Obec <i>Spišská Belá</i>
		Katastr. územie <i>Spišská Belá</i>	Číslo plánu <i>127/2019</i>	Mapový list č. <i>Kežmarok 7-2/14,7-2/23</i>
<b>GEOMETRICKÝ PLÁN</b> <small>na zriadenie vecného bremena k pozemkom CKN p.č. 1297/2, 1304/7, 1306/6, 1310/4</small>				
Vyhotovil		Autorizačne overil		Úradne overil Meno: <i>Ing. Iveta Kapalková</i>
Dňa: <i>30.09.2019</i>	Meno: <i>Ing. Olga Mlynarčíková</i>	Dňa: <i>30.09.2019</i>	Meno: <i>Ing. Olga Mlynarčíková</i>	Dňa: <i>14-10-2019</i> Číslo: <i>61 645/19</i>
Nové hranice boli v prírode označené <i>nestabilizované</i>		Náležitosťami a presnosťou zodpovedá predpisom		Úradne overené podľa § 9 zákona NR SR č. 215/1995 Z.z. o geodézii a kartografii
Záznam podrobného merania (meračský náčrt) č. <i>2345</i>				<i>Ing. Kapalková</i>
Súradnice bodov označených číslami a ostatné meračské údaje sú uložené vo všeobecnej dokumentácii				Peciatka a podpis