

PVE s.r.o. Moskovská 8 05901 Spišská Belá

MESTO SPIŠSKÁ BELÁ	
Došlo dňa 24 -04- 2019	Registratúrna značka:
Evidenčné číslo zaznam.: Číslo spisu: 7835/2019	Znak hodnoty a lehota uloženia:
Prílohy:	Vybavuje:

Mesto Spišská Belá

Petzvalova 18

05901 Spišská Belá

V Spišskej Belej, dňa 23.04.2019

Vec: Žiadosť o udelenie súhlasu k vydaniu Územného rozhodnutia a súhlas s uzavretím Zmluvy o budúcej zmluve.

Nadväzujúc na predchádzajúce rokovania z vedením mesta Spišská Belá a prípravu dokumentácie na územné rozhodnutie stavby apartmánové polyfunkčné domy umiestnené v k ú Spišská Belá na parcelách KN-C: 8551/19, 8551/15, 8551/18, 8551/154 navrhujeme mestskému zastupiteľstvu Mesta Spišská Belá:

1. Schváliť súhlas Mesta Sp. Belá stavebníkovi PVE s.r.o. na vydanie Rozhodnutia o umiestnení stavby apartmánové polyfunkčné domy na častí parcel KN-C 8551/10, 8551/82, 8551/101, vo vlastníctve Mesta Sp. Belá. Uvedené parcely boli v minulosti v spoluvlastníctve spoločnosti PVE s.r.o., a boli prevedené do vlastníctva Mesta Sp. Belá za symbolickú cenu 1,-€.
2. Schváliť návrh Zmluvy o budúcej zámennej zmluve v ktorej spoločnosť PVE s.r.o. zamení po kolaudácii stavby pozemok vo svojom vlastníctve, na ktorom bude vybudovaný chodník ktorý je situačne vyznačený v priloženom nákrese zelenou farbou za časť pozemku vo vlastníctve Mesta Sp. Belá, ktorý je v priloženom nákrese vyznačený červenou farbou.

S pozdravom

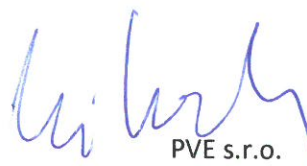

PVE s.r.o.

Ing. Nikerle Rudolf

Príloha: Nákras pôdorysu zamieňaných nehnuteľností

PVE, s.r.o.
UL. MOSKOVSKÁ 509/8
059 01 SPIŠSKÁ BELÁ
IČO: 36 806 293
IČ DPH: SK2022421940

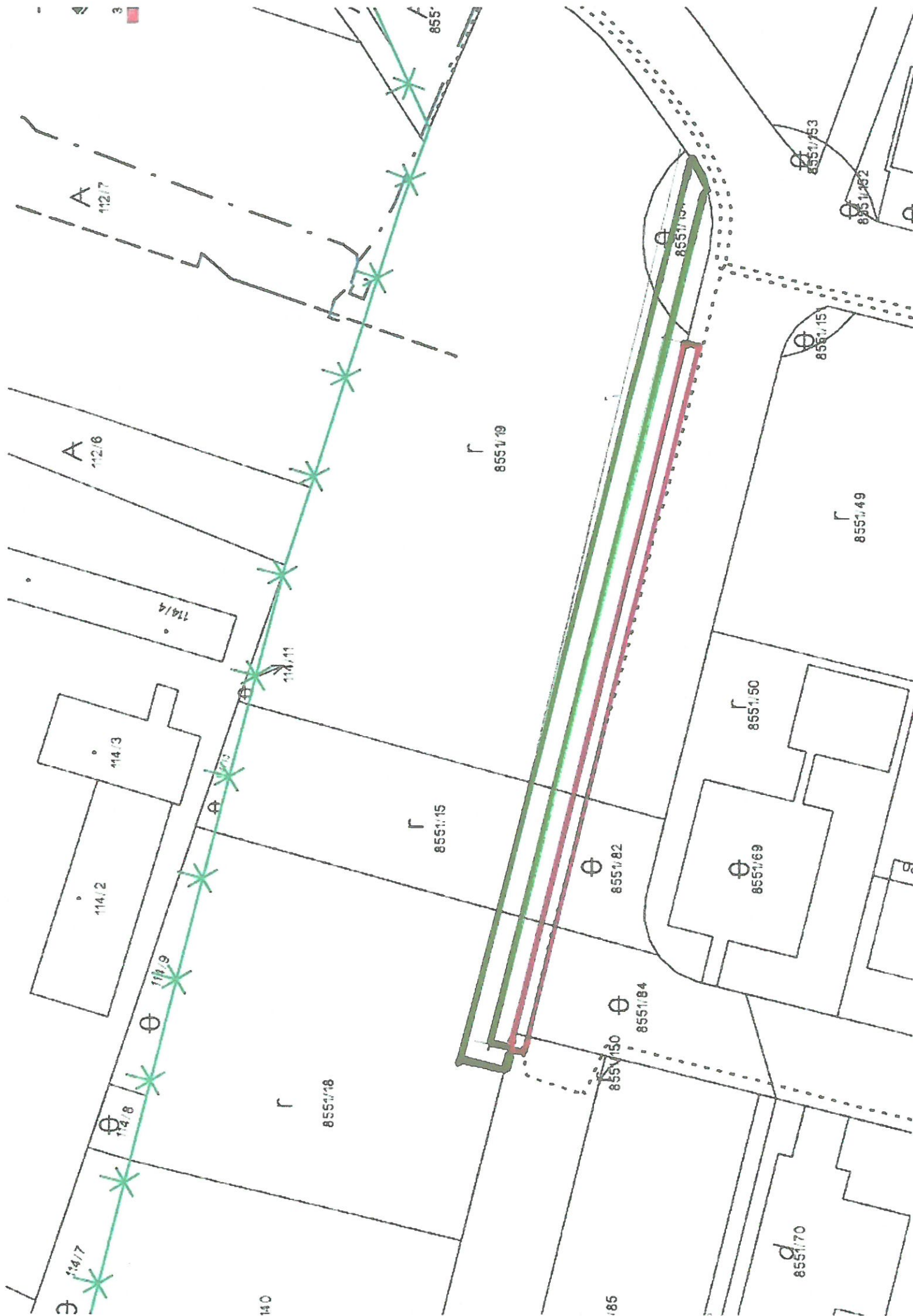

A 112/17

A 112/16

114/14

114/12

114/12

114/9

114/8

114/7

855.1.18

855.1.15

855.1.19

855.1.84

855.1.80

855.1.82

855.1.50

855.1.69

855.1.70

855.1.15

855.1.753

855.1.752

855.1.49

140

85

3

PVE

