

SLADKÝ SEN, s.r.o., Hlavné námestie 39/90, 060 01 Kežmarok

Mesto Spišská Belá	
Dátum: 25 -06- 2019	
Číslo záznamu: 1573/2019	Číslo spisu:
Prílohy:	Vybavuje:

**Mesto Spišská Belá
Petzvalova 18
059 01 Spišská Belá**

Žiadosť o predĺženie doby platnosti zmluvy o nájme pozemku uzavretej medzi

Zmluvnými stranami:

1. Prenajímateľ: Mesto Spišská Belá
Petzvalova 18, 059 01 Spišská Belá
zastúpená.: *Jozef KUNA*, primátor mesta
IČO: 00 326 518

a

2. Nájomca: SLADKÝ SEN, s.r.o.
Hlavné námestie 39/90, 060 01 Kežmarok
zastúpená.: Ing. Ján Brejčák, konateľ spoločnosti
IČO 44 341 245

Na základe čl. III. Zmluvy č. NEH 133/2012 o nájme pozemku zo dňa 15.05.2012 v ktorej prenajímateľ prenecháva nájomcovi do odplatného dočasného užívania časť pozemku č. KN-C 534/1 nachádzajúceho sa v zastavanom území, k.ú. Tatranská Lomnica, zapísanom v LV č. 402, o výmere 15 m² za účelom umiestnenia dočasného predajného stánku – zmrzlina a cukrárenské výrobky. na dobu 3 rokov od 15.05.2012, Vás žiadam o predĺženie platnosti zmluvy na uvedenú časť pozemku. **NA 5 ROKOV - OD 1. 5. 2019**

Za kladné vybavenie žiadosti vopred ďakujem a ostávam s pozdravom.

V Kežmarku, dňa *14.06.2019*



Sladký sen

SLADKÝ SEN, s.r.o., Hlavné nám. 39/90, 060 01 Kežmarok
IČO: 44341245, IČ DPH: SK222680154, TEL.: 052 4522051

.....
Ing. Ján Brejčák
konateľ

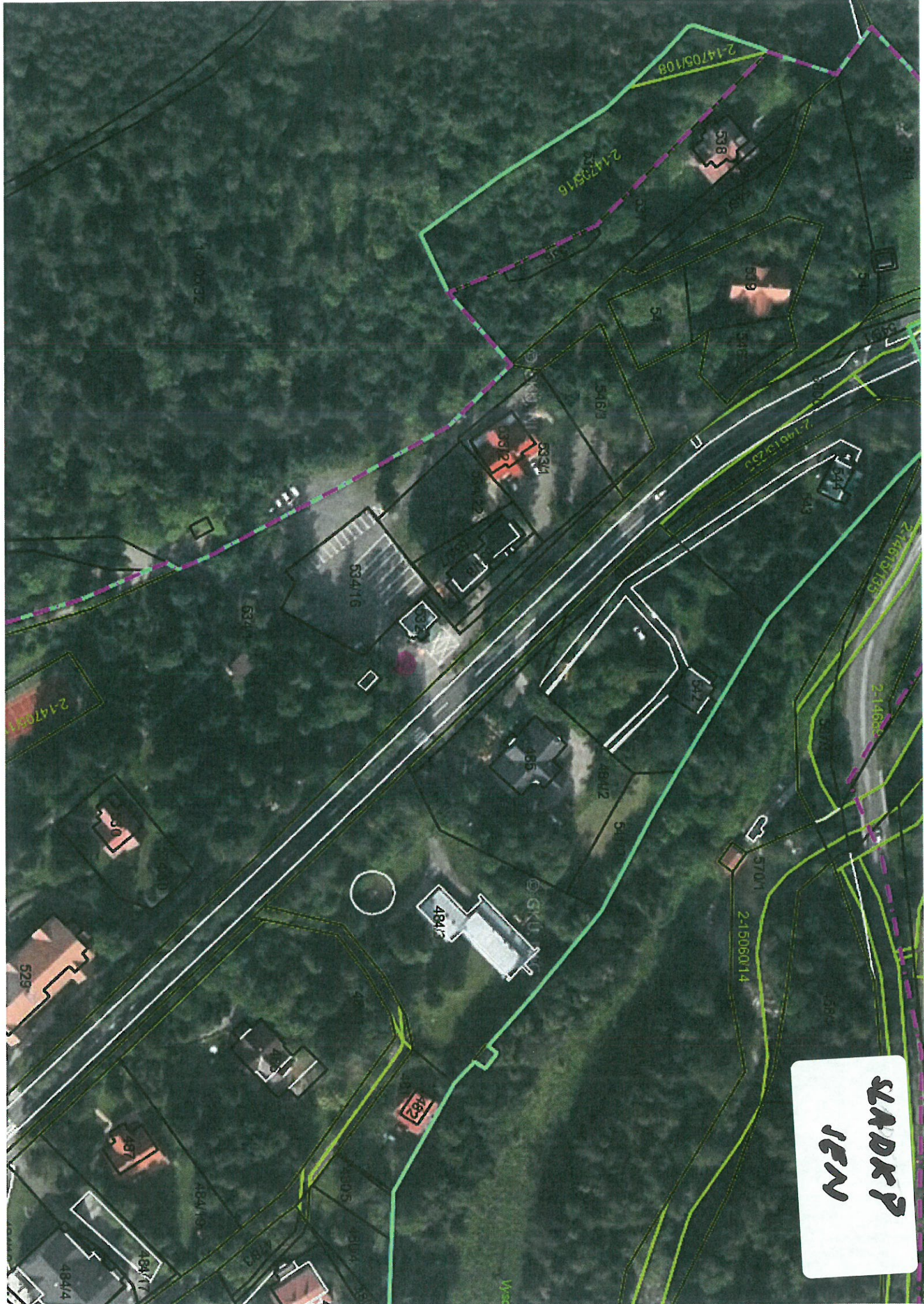

STADK?
JEN

2-14703109

2-4423816

538

539

540

541

542

543

544

545

546

547

548

549

550

551

552

553

554

555

556

557

558

559

560

561

562

563

564

565

566

567

568

569

570

571

572

573

574

575

576

577

578

579

580

581

582

583

584

585

586

587

588

589

590

591

592

593

594

595

596

597

598

599

600

601

602

603

604

605

606

607

608

609

610

611

612

613

614

615

616

617

618

619

620

621

622

623

624

625

626

627

628

629

630

631

632

633

634

635

636

637

638

639

640

641

642

643

644

645

646

647

648

649

650

651

652

653

654

655

656

657

658

659

660

661

662

663

664

665

666

667

668

669

670

671

672

673

674

675

676

677

678

679

680

681

682

683

684

685

686

687

688

689

690

691

692

693

694

695

696

697

698

699

700

701

702

703

704

705

706

707

708

709

710

711

712

713

714

715

716

717

718

719

720

721

722

723

724

725

726

727

728

729

730

731

732

733

734

735

736

737

738

739

740

741

742

743

744

745

746

747

748

749

750

751

752

753

754

755

756

757

758

759

760

761

762

763

764

765

766

767

768

769

770

771

772

773

774

775

776

777

778

779

780

781

782

783

784

785

786

787

788

789

790

791

792

793

794

795

796

797

798

799

800

801

802

803

804

805

806

807

808

809

810

811

812

813

814

815

816

817

818

819

820

821

822

823

824

825

826

827

828

829

830

831

832

833

834

835

836

837

838

839

840

841

842

843

844