

ZÁMENA MATFIAKOVÁ

VÝKAZ VÝMER

Doterajší stav					Zmeny					Nový stav					
Číslo			Výmera		Druh pozemku	Diel	k parcele číslo	m ²	od parcely číslo	m ²	Číslo parcely	Výmera		Druh pozemku kód	Vlastník (iná opráv. osoba) adresa (sidlo)
PK vložky	parcely		ha	m ²								ha	m ²		
LV	PK	KN													
STAV PRÁVNÝ JE TOTOŽNÝ S REGISTROM C KN															
387		1322	1	0206	orná pôda						1322/1	8581		orná pôda 1	doterajší
											1322/2	1625		orná pôda 1	Matfiaková Helena Martin - Podháaj
Spolu:			1	0206								1	0206		

Poznámka: Novonavrhovaná parcela p.č. 1322/2 leží v areáli BPEJ 0971215, kde 0971215 je kódom príslušného areálu.

Legenda: kód spôsobu využívania pozemkov:

1 - Pestovanie poľnohospodárskych plodín

Geometrický plán je podkladom na právne úkony, keď údaje doterajšieho stavu výkazu výmer sú zhodné s údajmi platných výpisov z katastra nehnuteľností

Vyhoviteľ Geodézia O.M. Ing. Olga Mlynarčíková Krátka 21, 05901 Spišská Belá e-mail: geodeziaom@seznam.cz IČO: 40124037	Kraj	Prešovský	Okres	Kežmarok	Obec	Spišská Belá	
	Katastr. územie	Strážky	Číslo plánu	45/2019	Mapový list č.	Kežmarok 7-3/12	
GEOMETRICKÝ PLÁN							
Vyhotočil		Autorizačne overil			Úradne overil		
Dňa:	15.05.2019	Meno:	Ing. Olga Mlynarčíková	Dňa:	15.05.2019	Meno:	Ing. Olga Mlynarčíková
Úradne overil		Úradne overil			Meno:		Ing. Iveta Kopolková
Dňa:		Dňa:			Dňa:		Číslo:
Nové hranice boli v prírode označené kolíkmi		Náležitostami a presnosťou zodpovedá predpisom			Úradne overené podľa § 9 zákona NR SR č.215/1995 Z.z. o geodézii a kartografii		
Záznam podrobného merania (meračský náčrt) č. 244		Pečiatka a podpis			Pečiatka a podpis		
Súradnice bodov označených číslami a ostatné meračské údaje sú uložené vo všeobecnej dokumentácii							

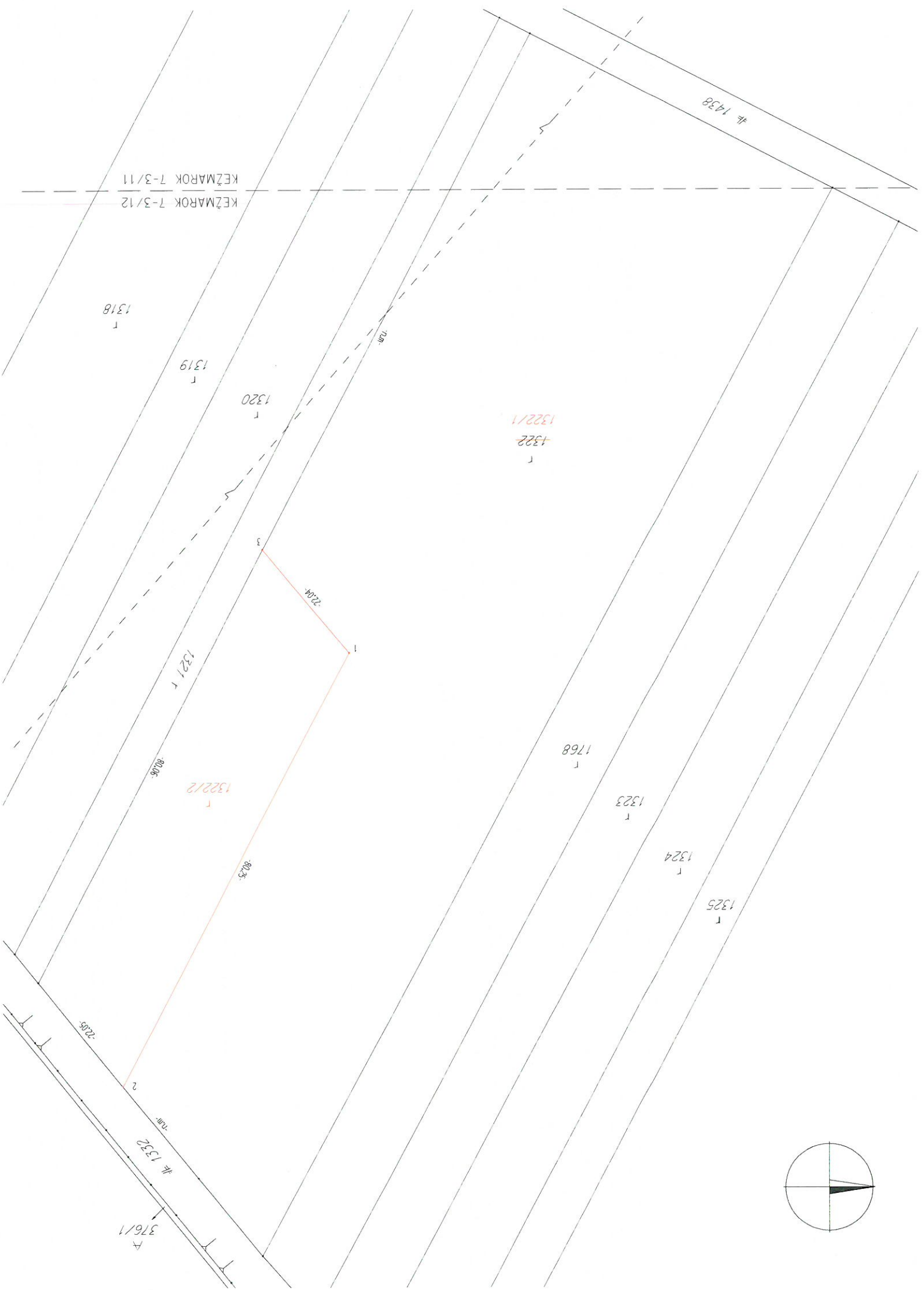

KEŽMAROK 7-3/12
KEŽMAROK 7-3/11

1438

1318

1319

1320

1322/1

1321

80.06

1322/2

80.25

1768

1323

1324

1325

5972

1332

376/1

