

**Peter Jašňák, Eva Jašňáková , rod. Galliková trvale bytom Školská 825/34 , 059 07 Lendak**

V Lendaku dňa 23.04.2019

Mesto Spišská Belá  
Petzvalova 18  
059 01 Spišská Belá

MESTO SPIŠSKÁ BELÁ	
Došlo dňa: <b>23 -04- 2019</b>	Registračná značka:
Evidenčné číslo zariadenia:	Znak hodnoty a lehota uloženia:
Číslo spisu: <b>7817/2019</b>	
Prilohy:	Vybavuje:

**V E C : Žiadosť o zámenu pozemkov v k.ú. Spišská Belá a Lendak**

Horeuvedení Peter Jašňák a manželka Eva Jašňáková , ako vlastníci pozemkov v k.ú. Spišská Belá zapísaných v liste vlastníctva č. 7580 a 6302 o celkovej výmere **51748 m<sup>2</sup>**, z toho :

- Orná pôda o výmere 44879 m<sup>2</sup>
- Trvalý trávny porast o výmere 5869 m<sup>2</sup>
- Ostatná plocha o výmere 1000 m<sup>2</sup>
- výmera

Parcelné číslo	m <sup>2</sup>	Druh pozemku	LV
15524	1363	trvalé trávnaté plochy	7580
15734	1333	orná pôda	7580
15735	2004	orná pôda	7580
15859	2453	orná pôda	7580
15978	5357	orná pôda	7580
16217	2959	trvale trávnaté plochy	7580
16218	1547	trvale trávnaté plochy	7580
16491	2025	orná pôda	7580
16611	3871	orná pôda	7580
19035	1224	orná pôda	7580
15664	3022	orná pôda	6302
15665	3021	orná pôda	6302
15666	3022	orná pôda	6302
15667	3020	orná pôda	6302

15668	3021	orná pôda	6302
15669	3022	orná pôda	6302
16609	1225	orná pôda	6302
18471	1357	orná pôda	6302
18472	1000	ostatné plochy	6302
19344	983	orná pôda	6302
19345	983	orná pôda	6302
19346	984	orná pôda	6302
19347	985	orná pôda	6302
19348	984	orná pôda	6302
19349	983	orná pôda	6302

Za pozemky v k.ú. Lendak vo vlastníctve Mesta Spišská Belá

Parcelné číslo	m <sup>2</sup>	Druh pozemku	LV
3681/1	10794	trvalé trávnaté plochy	1335
3688	2345	trvalé trávnaté plochy	1335
3687	5406	trvalé trávnaté plochy	1335
3686	20598	trvalé trávnaté plochy	1335

O celkovej výmere **39143 m<sup>2</sup>**- trvalé trávne porasty .

Za vybavenie mojej žiadosti vopred ďakujem.

*Yasna S. Jánik*

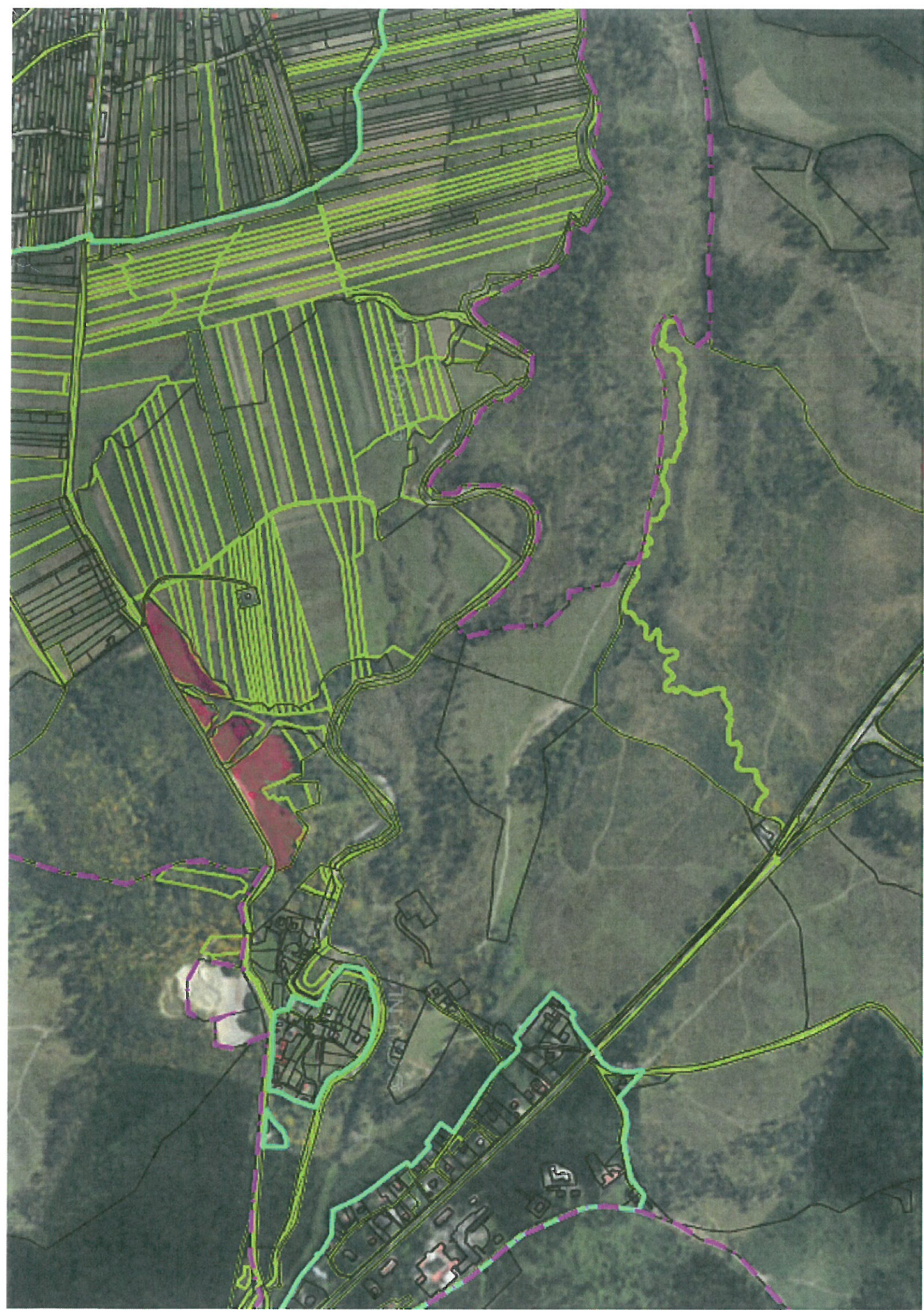

PLANNING MAP OF SP. PLAN OF LENDAK