

14705/32

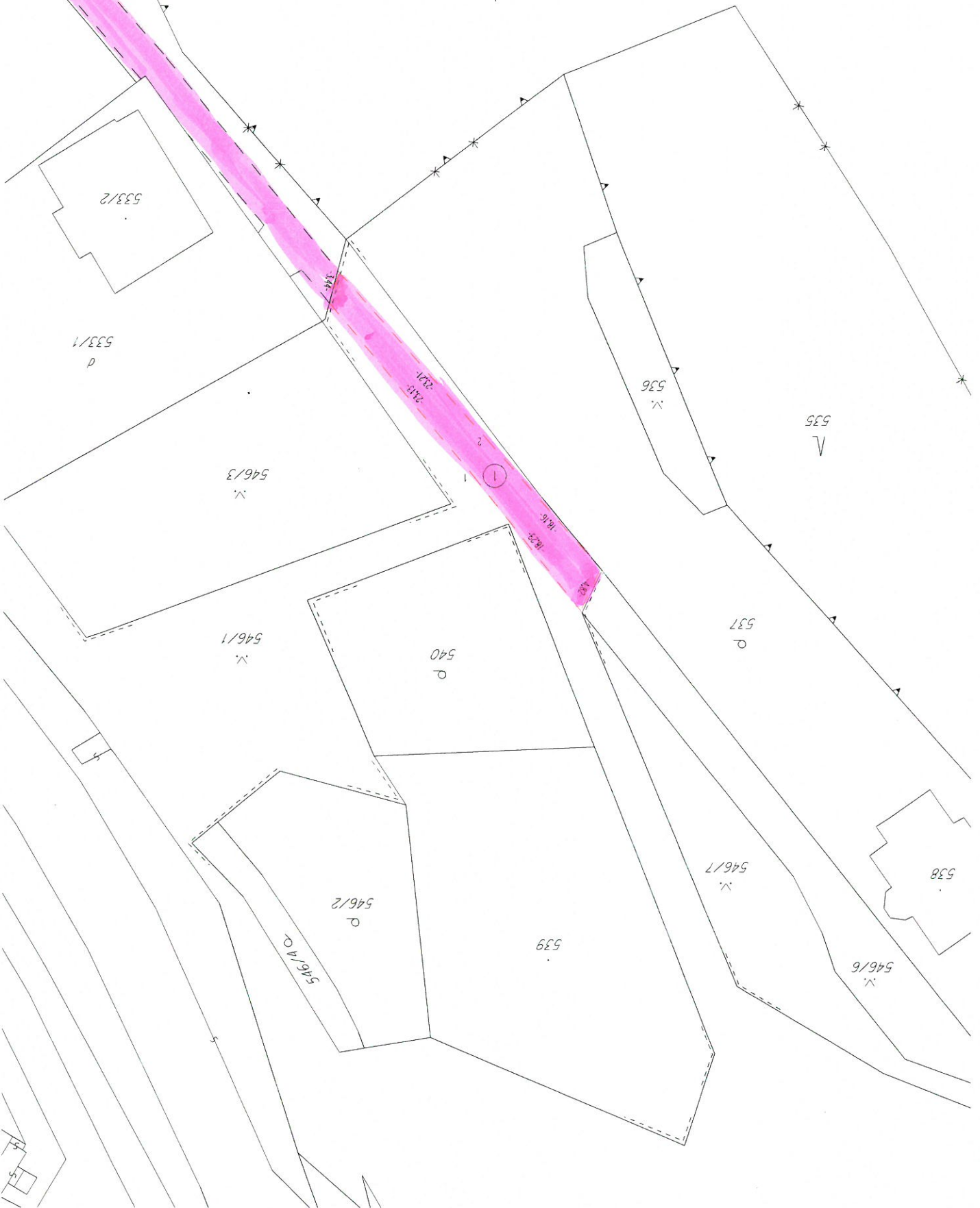

CP HIRAS

VÝKAZ VÝMER														
Doterajší stav					Zmeny					Nový stav				
Číslo			Výmera		Druh pozemku	Diel	k parcele m <sup>2</sup>	od parcely m <sup>2</sup>	Číslo parcely	Výmera		Druh pozemku	Vlastník (iná opráv. osoba) adresa (sídlo)	
listu vlast.	parcely									ha	m <sup>2</sup>			ha
LV	KN - E	KN												
<u>STAV PRÁVNÝ</u>														
402	14705/106		1	7012	lesný poz.	1		14705/106	145	(14705/106)	1	7012	lesný poz.)	doterajší
<u>Vyčíslenie rozsahu vecného bremena</u>														
<i>Spolu:</i>														
<u>STAV PODĽA REGISTRA C KN</u>														
		546/1		2825	ostat.pl.					546/1		2825	ostat.pl. 29	doterajší
<i>Spolu:</i>														

**Poznámka:** Zriaďuje sa vecné bremeno na priznanie práva prechodu a prejazdu na parcele E KN 14705/106 v uvedenom rozsahu v prospech vlastníka pozemku parcely CKN 546/6.

**Legenda:** kód spôsobu využívania pozemkov:

29 - Okrasná uličná zeleň, park, rekreačná zeleň, poľovnicke využívanie

Geometrický plán je podkladom na právne úkony, keď údaje doterajšieho stavu výkazu výmer sú zhodné s údajmi platných výpisov z katastra nehnuteľnosti

Vyhoviteľ <b>Geodézia O.M.</b> Ing. Olga Mlynarčíková Krátka 21, 05901 Spišská Belá e-mail: geodeziaom@seznam.cz IČO: 40124037	Kraj	Prešovský	Okres	Poprad	Obec	Vysoké Tatry
	Katastr. územie	Tatranská Lomnica	Číslo plánu	65/2019	Mapový list č.	Lendak 1-9
<b>GEOMETRICKÝ PLÁN</b> na zriadenie vecného bremena k pozemkom E KN p.č. 14705/106.						
Vyhoviteľ		Autorizačne overil			Úradne overil	
Dňa:	Meno:	Dňa:	Meno:	Dňa:	Meno:	Číslo:
24.06.2019	Ing. Olga Mlynarčíková	24.06.2019	Ing. Olga Mlynarčíková		Ing. Ľuboš Leskovjanský	
Nové hranice boli v prírode označené nestabilizované		Náležitostami a presnosťou zodpovedá predpisom			Úradne overené podľa § 9 zákona NR SR č.215/1995 Z.z. o geodézii a kartografii	
Záznam podrobného merania (meračský náčrt) č. 2153		Pečiatka a podpis			Pečiatka a podpis	
Súradnice bodov označených číslami a ostatné meračské údaje sú uložené vo všeobecnej dokumentácii						