

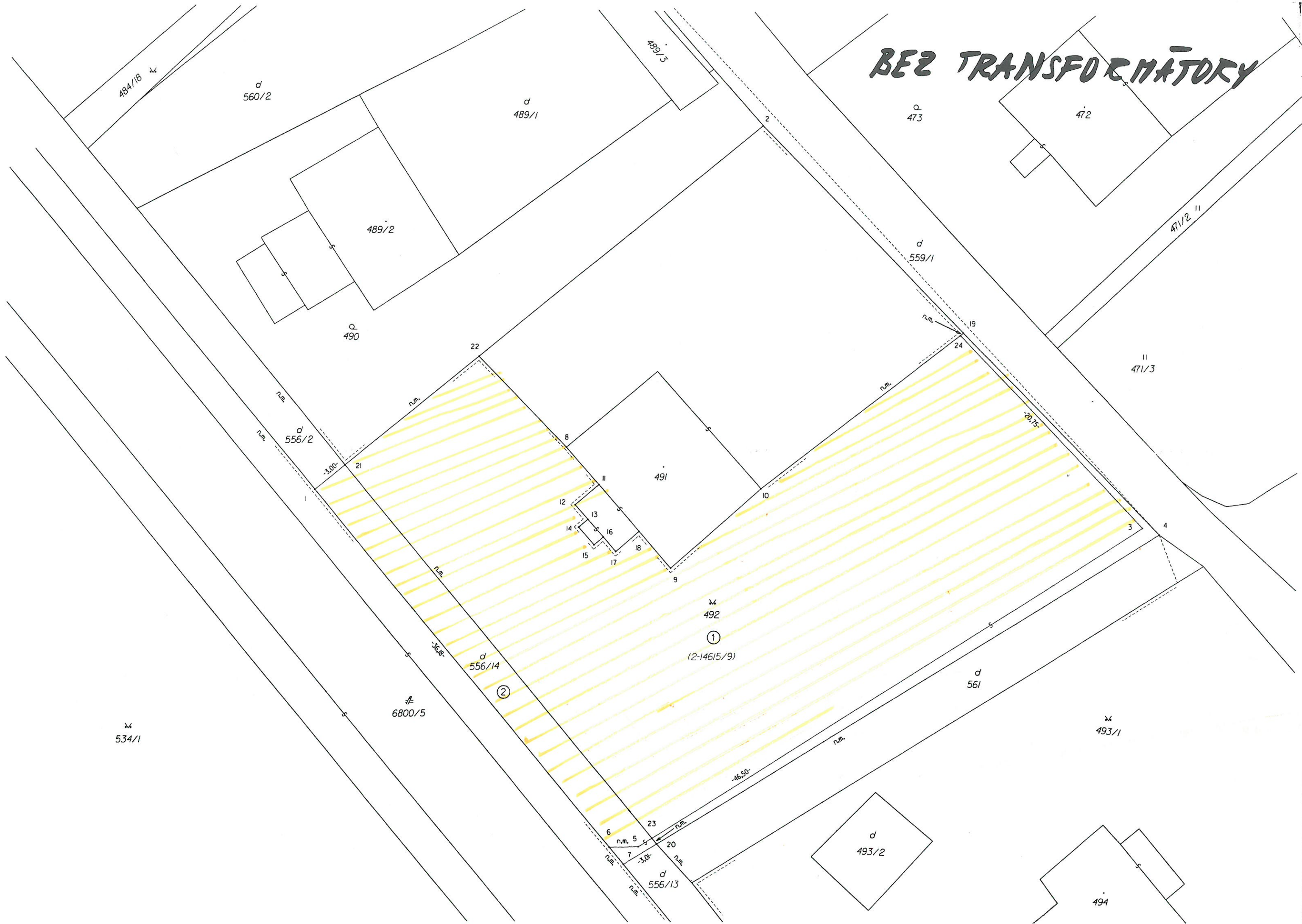

BEZ TRANSFORMATORŮ



Geometrický plán je podkladom na právne úkony, keď údaje doterajšieho stavu výkazu výmer sú zhodné s údajmi platných výpisov z katastra nehnuteľností

Spoplatnené v zmysle zákona NR SR č. 145/1995 Z. z. o správnych poplatkoch

Vyhoviteľ Martina Jarošová Palárikova 2566/21 05801 Poprad t.č. 0915943565 IČO: 50124781		Kraj Prešovský	Okres Poprad	Obec Vysoké Tatry
Kat. územie Tatranská Lomnica		Číslo plánu 50124781-43/18	Mapový list č. vkm	
GEOMETRICKÝ PLÁN oddelenie a určenie vlastníckého práva k pozemkom p.č.492 a 556/14				
Vyhoviteľ		Autorizačne overil		
Dňa: 3.9.2018 Meno: Martina Jarošová		Uradne overil Meno: Ing. Ľ. Leskovjanský		
Dňa: 7.9.2018 Meno: Ing. Peter Griger		Dňa: 14.09.2018 Číslo: G1-803118		
Nové hranice boli v prírode označené plotom Záznam podrobného merania (meračský náčrt) č. 2099		Náležitosti a presnosťou zodpovedá predpisom Uradne overené podľa § 9 zákona NR SR č. 215/1995 Z.z. o geodézii a kartografii.		
Súradnice bodov označených číslami a ostatné meračské údaje sú uložené vo všeobecnej dokumentácii		 		

VÝKAZ VÝMER

					Doterajší stav					Nový stav				
					Výmera		Druh pozemku	Diel číslo	k parcele číslo	m ²	od parcely číslo	m ²	Číslo parcely	Výmera
ha	m ²	ha	m ²											
Pôvodné katastrálne územie: Spišská Belá	402	5091	ost.pl.	1	492	1152	2-14615/9	1152	2-14615/9	3824	ost.pl.	Doterajší	Doterajší	
														2
5091	1267	1267	5091	492	1152	ost.pl.	29	ako v právnom stave	29	zast.pl.	18	Doterajší	Doterajší	
Spolu:		5091								5091				
														492
Spolu:		3160								3160				
														556/2
Legendu: kód spôsobu využitia 18 - Pozemok, na ktorom je dvor 29 - Pozemok, na ktorom je okrasná záhrada, uličná a sídlisková zeleň, park a iná funkčná zeleň a lesný pozemok na rekreačné a poľovnícke využitie														