

VÝKAZ VÝMER

Doterajší stav					Zmeny					Nový stav					
Číslo			Výmera		Druh pozemku	Diel číslo	k parcele číslo	m ²	od parcely číslo	m ²	Číslo parcely	Výmera		Druh pozemku kód	Vlastník (iná opráv. osoba) adresa (sídlo)
listu vlast.	parcely		ha	m ²								ha	m ²		
LV	KN - E	KN													
STAV PRÁVNÝ															
1	1173			1802	orná pôda	3	5524/84	525			(1173)		1277	orná pôda)	doterajší
1	1179			1953	orná pôda	2	5524/83	499			(1179)		1454	orná pôda)	doterajší
1	1190/1			1166	orná pôda	1	5524/82	322			(1190/1)		844	orná pôda)	doterajší
						1			1190/1	322	5524/82		322	orná pôda 1	Bronislav Šperka, Spišská Belá
						2			1179	499	5524/83		499	orná pôda 1	detto
						3			1173	525	5524/84		525	orná pôda 1	detto
Spolu:				4921				1346		1346			4921		
STAV PODĽA REGISTRA C KN															
		5524/47	1	7261	orná pôda						5524/47	1	5915	orná pôda 1	doterajší
											5524/82		322	orná pôda 1	ako v stave právnom
											5524/83		499	orná pôda 1	ako v stave právnom
											5524/84		525	orná pôda 1	ako v stave právnom
Spolu:				1 7261									1 7261		

Legenda: kód spôsobu využívania pozemkov:

1 - Pestovanie poľnohospodárskych plodín

Geometrický plán je podkladom na právne úkony, keď údaje doterajšieho stavu výkazu výmer sú zhodné s údajmi platných výpisov z katastra nehnuteľností

Vyhoviteľ Geodézia O.M. Ing. Olga Mlynarčíková Krátka 21, 05901 Spišská Belá e-mail: geodeziaom@seznam.cz IČO: 40124037	Kraj	Prešovský	Okres	Kežmarok	Obec	Spišská Belá	
	Katastr. územie	Spišská Belá	Číslo plánu	104/2018	Mapový list č.	Kežmarok 7-1/34	
<h2>GEOMETRICKÝ PLÁN</h2> na určenie vlastníckych práv k nehnuteľnostiam p.č. 5524/82, 5524/83, 5524/84 určených na výstavbu							
Vyhoviteľ		Autorizačne overil			Úradne overil		
Dňa:	21.08.2018	Meno:	Ing. Olga Mlynarčíková	Dňa:	21.08.2018	Meno:	Ing. Olga Mlynarčíková
Nové hranice boli v prírode označené kolíkmi		Náležitosti a presnosťou zodpovedá predpisom			Úradne overené podľa § 9 zákona NR SR č.215/1995 Z.z. o geodézii a kartografii		
Záznam podrobného merania (meračský náčrt) č. 2265		Pečiatka a podpis			Pečiatka a podpis		
Súradnice bodov označených číslami a ostatné meračské údaje sú uložené vo všeobecnej dokumentácii							

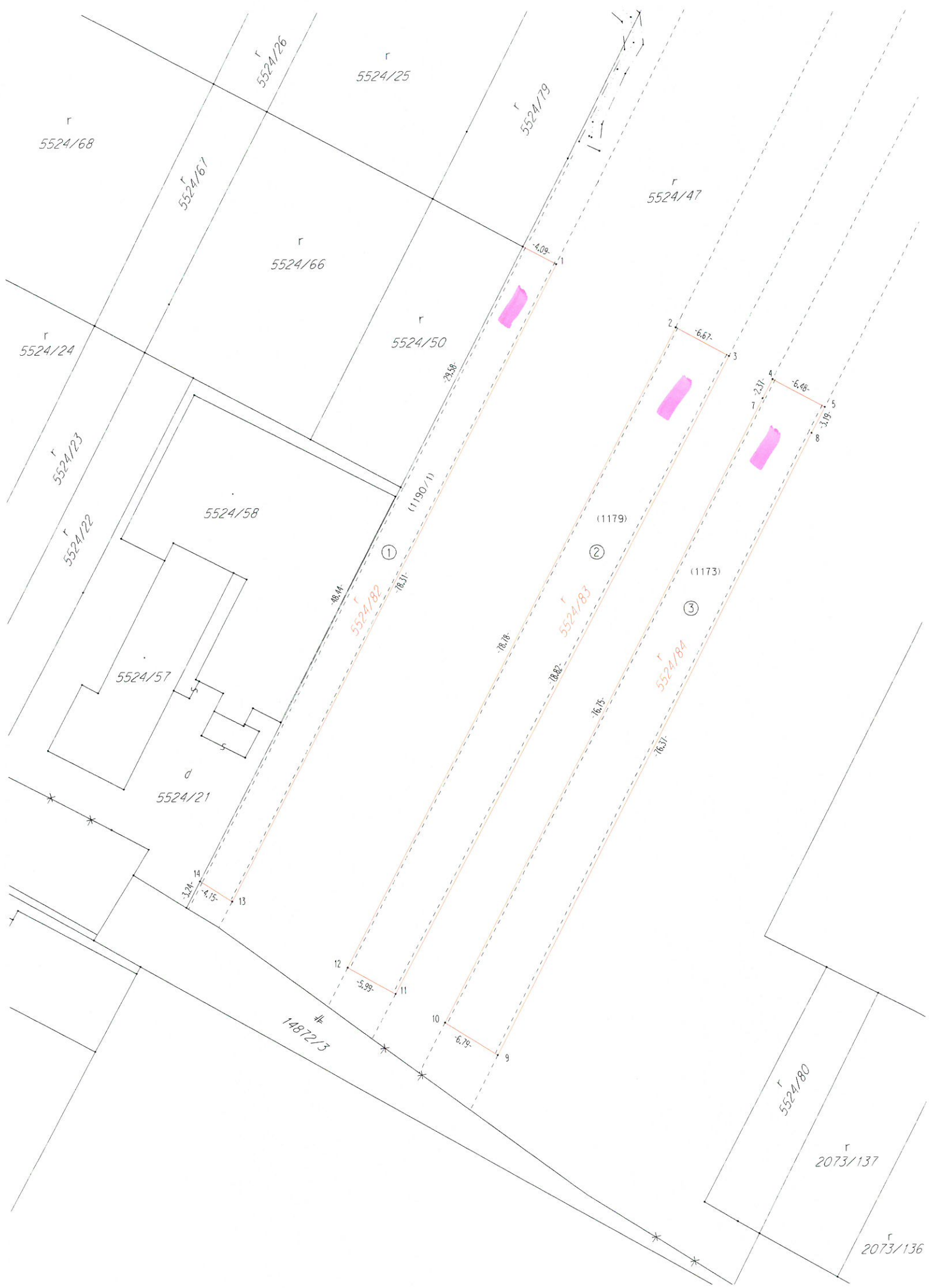

r
5524/68

r
5524/26

r
5524/25

r
5524/79

r
5524/47

r
5524/66

r
5524/50

r
5524/24

r
5524/23

r
5524/22

5524/58

5524/57

d
5524/21

r
5524/82

r
5524/83

r
5524/84

14872/3

r
5524/80

r
2073/137

r
2073/136

(1190/1)

(1179)

(1173)

①

②

③

10

11

12

7

4

5

8

2

3

14

13

3.24

4.15

-5.99-

-6.79-

78.44

78.31

23.38

78.78

78.82

76.75

76.31

-4.09-

-6.67-

-6.48-

-3.19-